Venerdì 06.03.2026

Pubblicato il 05.03.2026 alle ore 17:00

Mattina

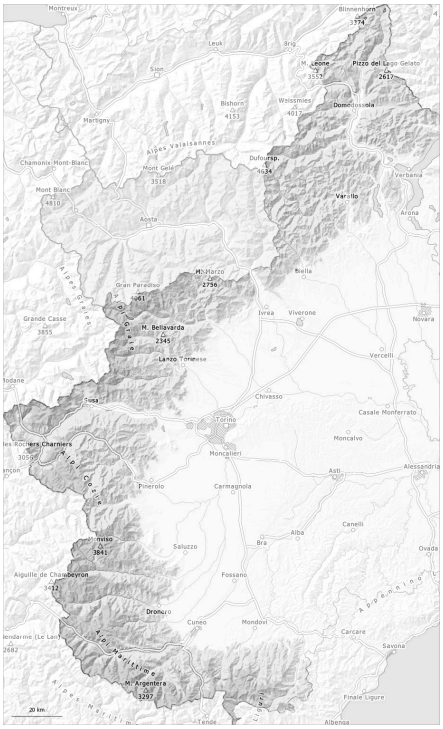

pomeriggio

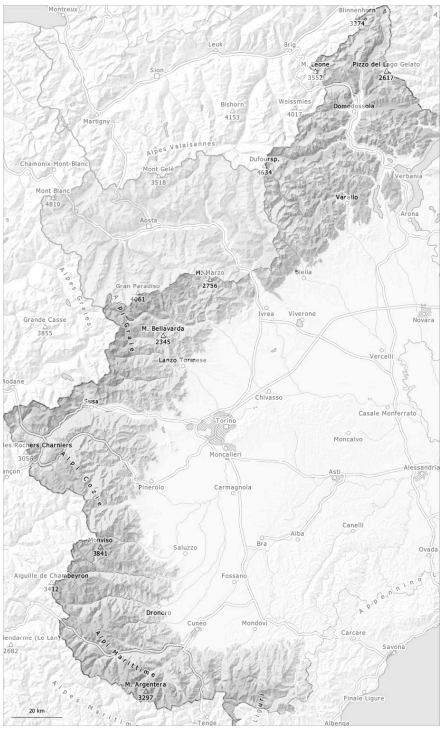

1	2	3	4	5
debole	moderato	marcato	forte	molto forte

Grado di pericolo 2 - Moderato

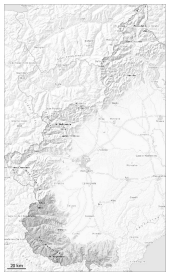

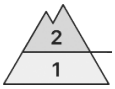

1800m

Tendenza: pericolo valanghe stabile
per Sabato il 07.03.2026

Neve bagnata

1800m

Con il rialzo termico diurno, leggero aumento del pericolo di valanghe umide e bagnate. Inoltre sono possibili isolate valanghe per scivolamento di neve.

La superficie del manto nevoso ha formato solo una sottile crosta da rigelo e si ammorbidirà più rapidamente del giorno precedente. Le condizioni meteo causeranno nel corso della giornata un leggero aumento del pericolo di valanghe umide soprattutto alle quote di media montagna.

Soprattutto al di sopra dei 2200 m circa: Gli strati deboli presenti nella neve vecchia possono distaccarsi ancora in alcuni punti in seguito al passaggio di alcuni appassionati di sport invernali, specialmente dopo una notte coperta.

Manto nevoso

Situazione tipo st.10: situazione primaverile st.2: neve da slittamento

Specialmente in prossimità delle cime l'innevamento è estremamente variabile a seconda dell'azione del vento.

Alle quote medie e alte: Principalmente sui pendii esposti a ovest, nord e nord est, all'interno del manto nevoso si trovano strati fragili.

In prossimità delle cime l'innevamento è estremamente variabile a seconda dell'azione del vento. Nelle zone riparate dal vento a tutte le altitudini è presente molta più neve rispetto alla media stagionale.

Grado di pericolo 2 - Moderato

AM:

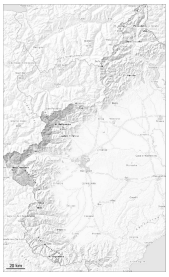

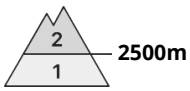

Tendenza: pericolo valanghe stabile
per Sabato il 07.03.2026

Strati deboli persistenti

PM:

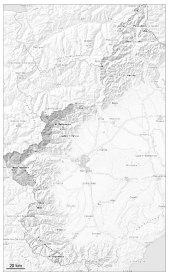

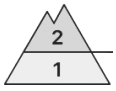

Tendenza: pericolo valanghe stabile
per Sabato il 07.03.2026

Strati deboli persistenti

Neve bagnata

Al di sopra dei 2500 m circa, nella parte centrale del manto di neve vecchia si trovano isolati strati fragili.

Principalmente al di sopra dei 2500 m circa, gli strati deboli presenti nella neve vecchia possono distaccarsi soprattutto con un forte sovraccarico. Ciò soprattutto nelle zone di passaggio da poca a molta neve e sui pendii molto ripidi alle quote medie e alte. Attenzione in caso di notte coperta.
Con il rialzo termico e l'irradiazione solare diurni, soprattutto alle quote di bassa e media montagna e sui pendii ripidi rocciosi sono possibili isolate valanghe umide e bagnate per lo più di piccole dimensioni.

Mattina: Sulla dura superficie del manto nevoso sussiste un pericolo di caduta.

Manto nevoso

Situazione tipo st.1: strato debole persistente basale | st.10: situazione primaverile

La superficie del manto nevoso riuscirà a rigelarsi e a essere portante e si ammorbidirà più rapidamente del giorno precedente.

Principalmente sui pendii ripidi esposti a ovest, nord e nord est ad alta quota e in alta montagna:
All'interno del manto di neve vecchia si trovano strati fragili.

In prossimità delle cime l'innevamento è estremamente variabile a seconda dell'azione del vento.

Grado di pericolo 2 - Moderato

AM:

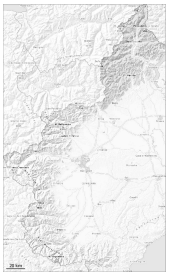

Tendenza: pericolo valanghe stabile
per Sabato il 07.03.2026

Strati deboli persistenti

2500m

PM:

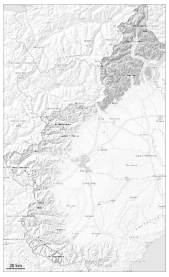

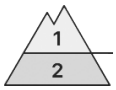

2500m

Tendenza: pericolo valanghe stabile
per Sabato il 07.03.2026

Strati deboli persistenti

2500m

Neve bagnata

2500m

Al di sopra dei 2500 m circa, nella parte centrale del manto di neve vecchia si trovano isolati strati fragili.

Principalmente al di sopra dei 2500 m circa, gli strati deboli presenti nella neve vecchia possono distaccarsi soprattutto con un forte sovraccarico. Attenzione soprattutto nelle zone di passaggio da poca a molta neve e sui pendii molto ripidi alle quote medie e alte.
Il sole e il calore causeranno nel corso della giornata soprattutto sui pendii soleggiati alle quote di bassa e media montagna in parte una destabilizzazione all'interno del manto nevoso.
Al mattino, Sulla dura superficie del manto nevoso sussiste un pericolo di caduta.

Manto nevoso

Situazione tipo st.10: situazione primaverile | st.1: strato debole persistente basale

Principalmente sui pendii ripidi esposti al sole alle quote di bassa e media montagna: La neve vecchia è dura, con una crosta da rigelo portante in superficie.
Il sole e il calore causeranno nel corso della giornata soprattutto sui pendii soleggiati alle quote di bassa e media montagna un ammorbidimento del manto nevoso.
Principalmente sui pendii ripidi esposti a ovest, nord e nord est ad alta quota e in alta montagna:
All'interno del manto di neve vecchia si trovano isolati strati fragili.

In prossimità delle cime l'innevamento è estremamente variabile a seconda dell'azione del vento.

Grado di pericolo 1 - Debole

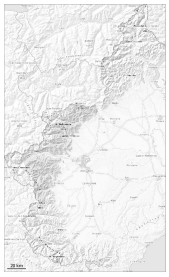

Tendenza: pericolo valanghe stabile
per Sabato il 07.03.2026

Strati deboli persistenti

2300m

Con il rialzo termico e l'irradiazione solare diurni, leggero aumento del pericolo di valanghe umide e bagnate.

Ad alta quota e in alta montagna, gli strati deboli presenti nella neve vecchia possono distaccarsi a livello isolato e per lo più con un forte sovraccarico. Ciò nelle zone di passaggio da poca a molta neve e sui pendii ripidi estremi alle quote medie e alte.
Con il rialzo termico e l'irradiazione solare, l'attività di valanghe spontanee aumenterà lentamente.
Mattina presto: Sulla dura superficie del manto nevoso sussiste un pericolo di caduta.

Manto nevoso

Situazione tipo st.10: situazione primaverile st.1: strato debole persistente basale

Il manto nevoso è piuttosto stabile.

Soprattutto alle quote di bassa e media montagna: La superficie del manto nevoso ha formato solo una sottile crosta da rigelo e si ammorbidirà più rapidamente del giorno precedente.
In prossimità delle cime l'innevamento è estremamente variabile a seconda dell'azione del vento.