Samedi 21.02.2026

Publié 20 02 2026, 17:00

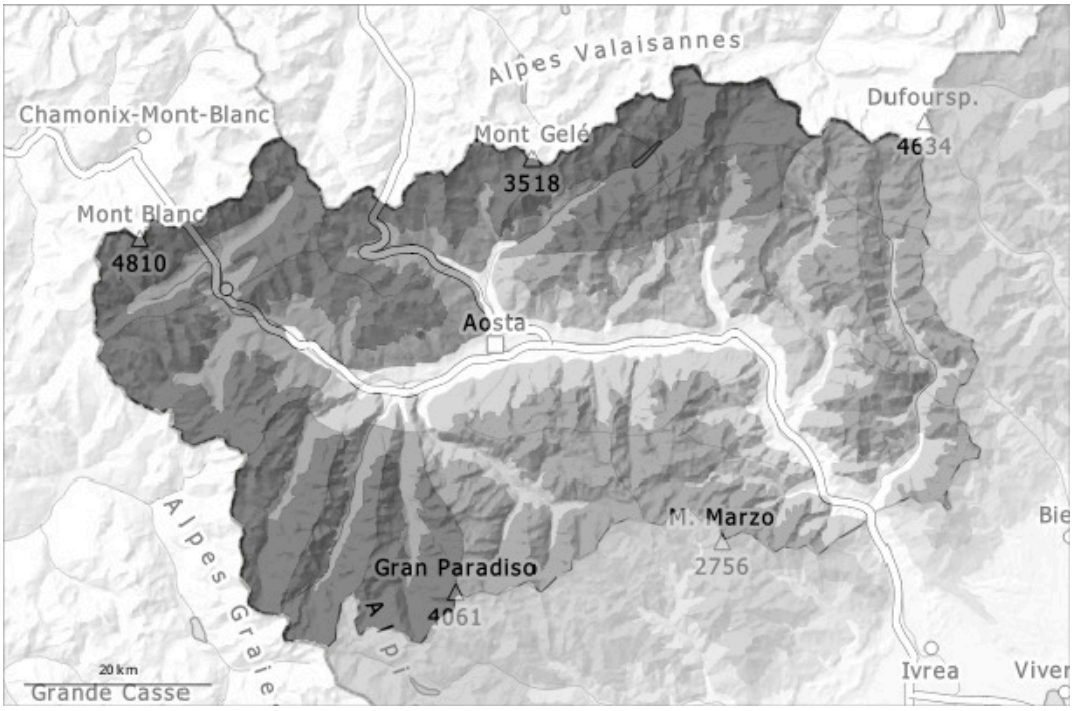

1	2	3	4	5
faible	limité	marqué	fort	très fort

Degré de danger 4 - Fort

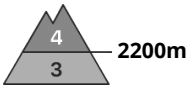

2200m

Tendance: danger d'avalanche constant
leDimanche 22 02 2026

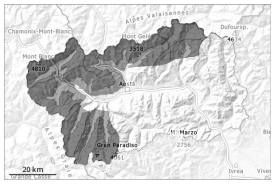

Neige soufflée
(Neige ventée)

2200m

Avalanches
mouillées
(Neige
humide)

2600m

Neige récemment et anciennement soufflée constituant le danger principal. En outre on note une augmentation du danger d'avalanches humides et mouillées à partir du matin. Pour des randonnées et descentes hors-piste les conditions sont dangereuses. Un choix prudent des itinéraires est nécessaire.

Avec le foehn de nord fort à tempétueux, de nouvelles accumulations de neige soufflée se sont formées dans les derniers jours. En cours de journée les accumulations de neige soufflée déjà grosses se développent encore. Les zones de départ en altitude seront à nouveau rechargées avec le vent. Des avalanches spontanées sèches de moyenne et grande taille sont toujours possibles dans ces endroits.
Les avalanches peuvent toujours devenir assez grandes dans les parcours d'avalanches typiques.
Avec une température zéro thermique pouvant atteindre 2600 mètres, associée au foehn et au rayonnement solaire, de nombreuses avalanches humides et mouillées sont prévues dès le matin, isolées même de grande ampleur.
Des amateurs de sports d'hiver seuls peuvent facilement déclencher des avalanches, pouvant atteindre une grande taille. Prudence sur les pentes raides et dans les combes, couloirs et derrière les ruptures de terrain.

Manteau neigeux

Modèles de danger md.6: froid, neige légère et vent | md.1: sous-couche fragile persistante

Pendant la nuit il est tombé peu de neige. Il est tombé au-dessus d'environ 1800 m en général de 5 à 10 cm de neige.
Depuis dimanche il est tombé au-dessus d'environ 1800 m en général de 60 à 100 cm de neige, localement plus.
Jusqu'à samedi le vent soufflera fortement en général.

Le manteau neigeux présente une structure défavorable.
À proximité des crêtes et des cols on trouve suivant l'influence du vent des hauteurs de neiges très différentes.
Quelques avalanches de poudreuse de grande et rarement très grande taille sont parties dans la semaine écoulée. Des avalanches de plaque de neige isolées de moyenne et rarement grande taille ont été déclenchées par des personnes dans les derniers deux jours.

Tendance

Le danger d'avalanches humides et mouillées augmente en cours de journée.

Degré de danger 3 - Marqué

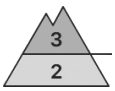

2100m

Tendance: danger d'avalanche constant
leDimanche 22 02 2026

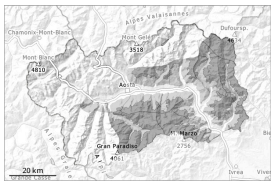

Neige soufflée
(Neige ventée)

2100m

Neige
ancienne
(Sous-couche
fragile
persistante)

2000m

Des avalanches de plaque de neige sont le danger principal. Des avalanches humides et mouillées sont à partir de la matinée possibles.

Avec le foehn de nord fort à tempétueux, de nouvelles accumulations de neige soufflée se sont formées dans les derniers jours. En cours de journée les accumulations de neige soufflée se développent encore. Prudence sur les pentes très raides et dans les combes, couloirs et derrière les ruptures de terrain. Des avalanches peuvent être déjà déclenchées par un seul amateur de sports d'hiver.
Des couches fragiles dans la neige ancienne demandent de la prudence. Les avalanches peuvent être déclenchées dans la neige ancienne par endroits et atteindre une taille assez importante.
Des déclenchements à distance sont possibles. Des bruits sourds et des fissures lors du passage sur le manteau neigeux sont des signes d'alarme.
Avec une température zéro thermique pouvant atteindre 2600 mètres, associée au foehn et au rayonnement solaire, des avalanches humides et mouillées sont prévues dès le matin, isolées mais pouvant atteindre une taille importante.

Manteau neigeux

Modèles de danger md.6: froid, neige légère et vent | md.1: sous-couche fragile persistante

Depuis dimanche il est tombé au-dessus d'environ 1600 m en général de 20 à 50 cm de neige. Jusqu'à samedi le vent soufflera fortement.
À proximité des crêtes et des cols on trouve suivant l'influence du vent des hauteurs de neiges très différentes. Le manteau neigeux présente une structure défavorable.
Dans le manteau neigeux ancien des couches fragiles ayant subi une métamorphose constructive à grains anguleux sont présentes, surtout sur les pentes exposées à l'ouest, au nord et à l'est.
Quelques avalanches spontanées sèches de moyenne à grande taille sont parties dans les derniers jours.

Tendance

Le danger d'avalanches humides et mouillées augmente en cours de journée.