Jeudi 26.02.2026

Publié 25 02 2026, 17:00

Matin

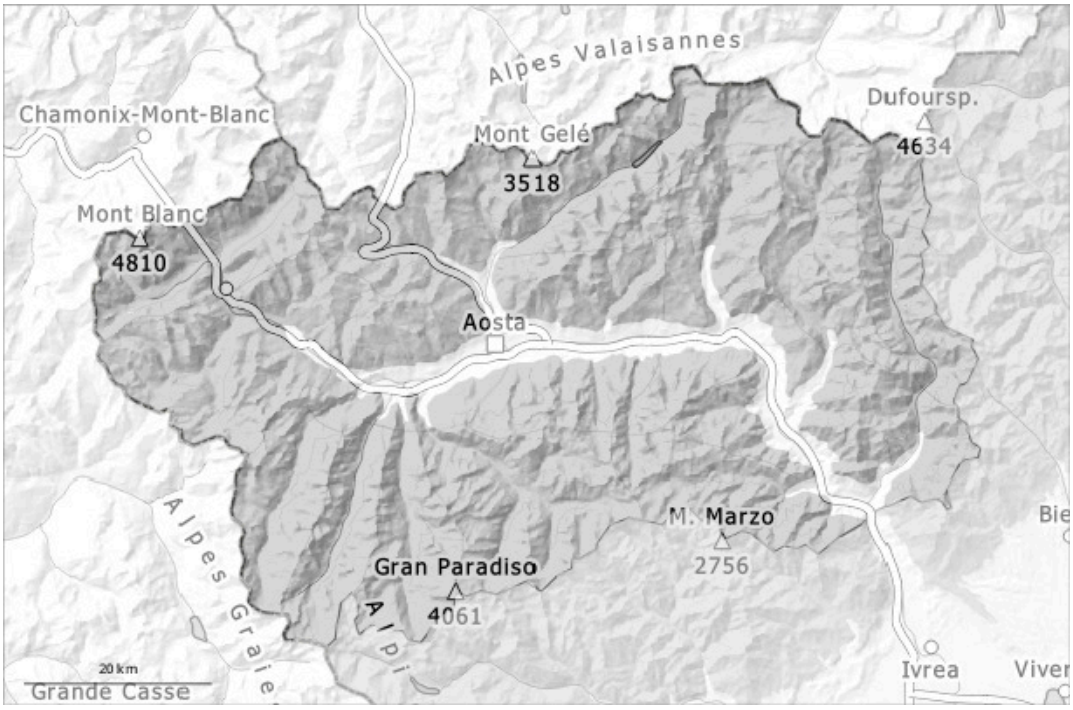

Après-midi

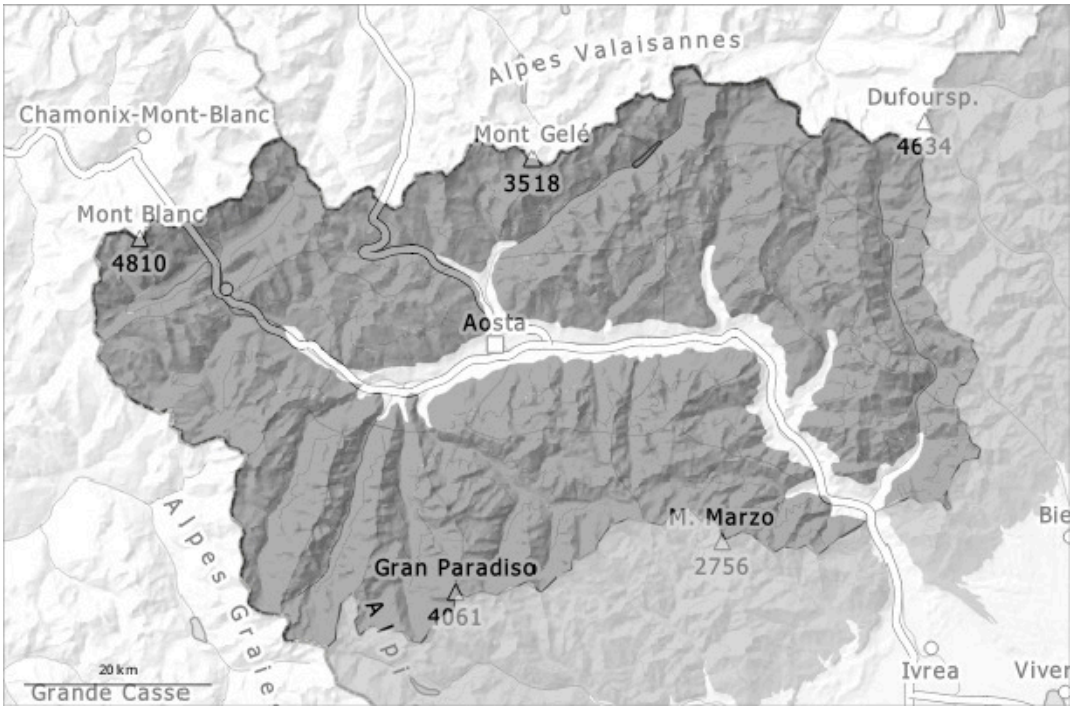

1	2	3	4	5
faible	limité	marqué	fort	très fort

Degré de danger 3 - Marqué

AM:

Tendance: danger d'avalanche constant
leVendredi 27 02 2026

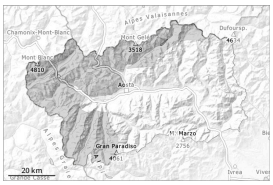

Neige ancienne (Sous-couche fragile persistante)

Avalanches mouillées (Neige humide)

PM:

Tendance: danger d'avalanche constant
leVendredi 27 02 2026

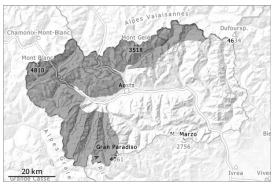

Avalanches mouillées (Neige humide)

Neige ancienne (Sous-couche fragile persistante)

Surtout sur les pentes raides ensoleillées au pied des parois rocheuses: Le danger d'avalanches humides et mouillées augmente dès la matinée.

Il fait très doux. Le rayonnement nocturne est bon. La surface de la neige se ramollit dès la matinée.

Des avalanches mouillées en cours de journée de moyenne à grande taille sont toujours possibles avec le réchauffement diurne et le rayonnement solaire, surtout en terrain raide rocheux comme sur les talus et pentes herbeuses. Des coulées sur les talus routiers.
Les randonnées devraient être terminées assez tôt.

En outre les accumulations de neige soufflée plus entièrement fraîches doivent être prises en considération. Elles sont en partie fragiles. Ceci surtout sur les pentes très raides à l'ombre à moyenne et haute altitude. Des amateurs de sports d'hiver seuls peuvent par endroits déclencher des avalanches, prudence surtout aux transitions entre les endroits peu enneigés et les endroits très enneigés, notamment à l'entrée des combes et des couloirs. Les avalanches peuvent se déclencher dans la neige ancienne surtout dans ces endroits et atteindre une taille assez importante.

Manteau neigeux

Modèles de danger md.10: situation de printemps md.1: sous-couche fragile persistante

Les conditions météorologiques ont favorisé un tassement des couches de neige proches de la surface. Ces conditions ont favorisé une stabilisation des accumulations de neige soufflée surtout sur les pentes au soleil. La partie moyenne du manteau neigeux présente une structure défavorable.

Les conditions météorologiques printanières entraînent à partir de la matinée surtout sur les pentes raides au soleil en dessous d'environ 3000 m une humidification croissante du manteau neigeux.

À proximité des crêtes et des cols on trouve suivant l'influence du vent des hauteurs de neiges très différentes. De grands cadres ornent la crête.
Dans ces régions à moyenne et haute altitude il y a beaucoup de neige pour la saison.
De nombreuses avalanches humides de moyenne à grande taille sont parties dans les derniers jours.

Tendance

Il fait chaud. Le danger d'avalanches mouillées spontanées ne diminue pas encore.

Degré de danger 3 - Marqué

AM:

Tendance: danger d'avalanche constant
leVendredi 27 02 2026

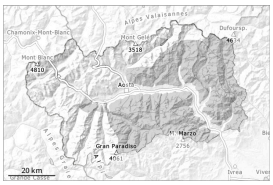

Neige ancienne (Sous-couche fragile persistante)

Avalanches mouillées (Neige humide)

PM:

Tendance: danger d'avalanche constant
leVendredi 27 02 2026

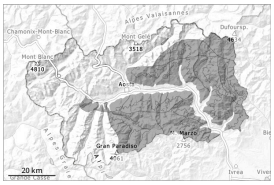

Avalanches mouillées (Neige humide)

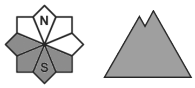

Neige ancienne (Sous-couche fragile persistante)

Surtout sur les pentes raides ensoleillées au pied des parois rocheuses: Le danger d'avalanches humides et mouillées augmente dès la matinée.

Il fait très doux. Le rayonnement nocturne est bon. La surface de la neige se ramollit dès la matinée.

Avec une température zéro thermique pouvant atteindre 3000 mètres, associée au rayonnement solaire, certaines avalanches humides et mouillées sont encore possibles à moyenne altitude, sur les pentes qui ne se sont pas encore complètement déchargées ces derniers jours. Les randonnées devraient être terminées assez tôt.

En outre les accumulations de neige soufflée plus entièrement fraîches doivent être prises en considération. Elles sont en partie fragiles. Ceci surtout sur les pentes à l'ombre. Des amateurs de sports d'hiver seuls peuvent par endroits déclencher des avalanches, prudence surtout sur les pentes très raides à moyenne et haute altitude dans les combes, couloirs et derrière les ruptures de terrain.
Des couches fragiles dans la neige ancienne demandent de la prudence. Les avalanches peuvent être déclenchées dans la neige ancienne et atteindre une taille assez importante.

Manteau neigeux

Modèles de danger md.10: situation de printemps md.1: sous-couche fragile persistante

Les conditions météorologiques printanières entraînent à partir de la matinée surtout sur les pentes raides au soleil en dessous d'environ 3000 m une humidification croissante du manteau neigeux.

Les conditions météorologiques ont favorisé un tassement des couches de neige proches de la surface. Ces conditions ont favorisé une stabilisation des accumulations de neige soufflée surtout sur les pentes au soleil. La partie moyenne du manteau neigeux présente une structure défavorable.

À proximité des crêtes et des cols on trouve suivant l'influence du vent des hauteurs de neiges très différentes.
De nombreuses avalanches humides et mouillées de petite à moyenne taille sont parties dans les derniers jours.

Tendance

Il fait chaud. Le danger d'avalanches humides et mouillées ne diminue pas encore.