Lundi 13.04.2026

Publié 12 04 2026, 17:00

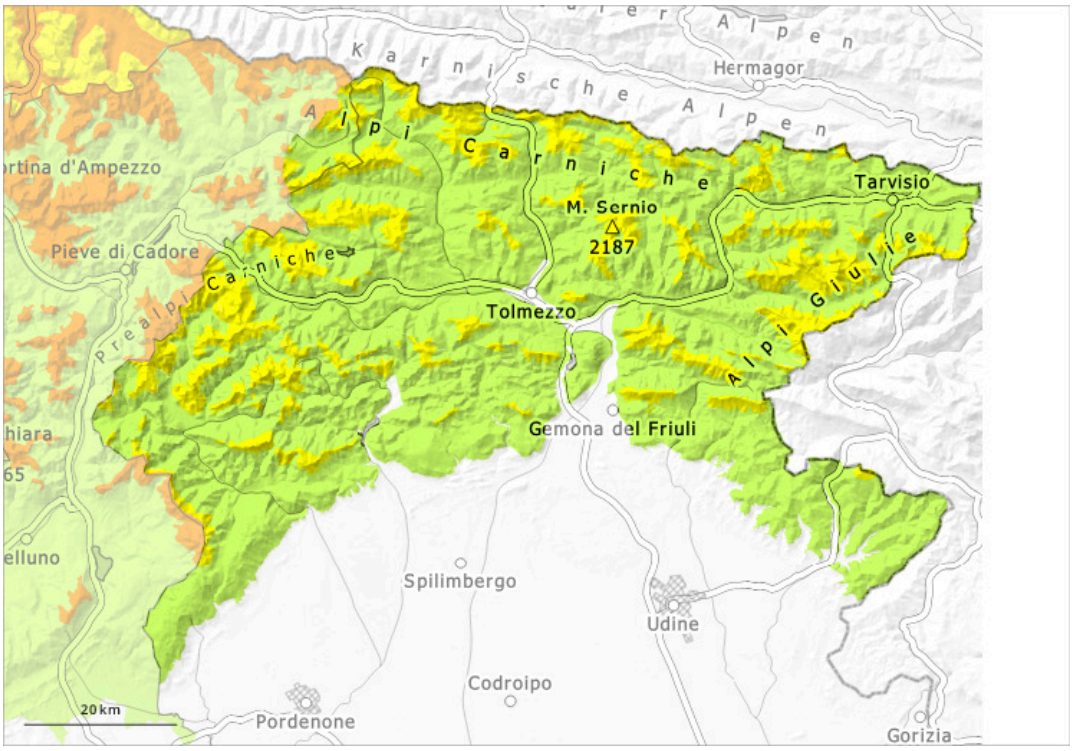

1	2	3	4	5
faible	limité	marqué	fort	très fort

Degré de danger 2 - Limité

1600m

Tendance: danger d'avalanche constant
leMardi 14 04 2026

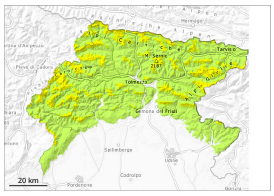

Avalanches mouillées (Neige humide)

1600m

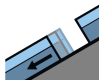

Avalanches de glissement (Avalanches de fond)

1600m

Neige ancienne (Sous-couche fragile persistante)

1800m

Le nombre et la taille des endroits dangereux augmentent en cours de journée.

Avec le rayonnement solaire l'activité des avalanches spontanées augmente progressivement. Les avalanches peuvent se déclencher dans les couches profondes. En outre, des avalanches de glissement sont possibles. Les endroits dangereux se situent surtout au pied des parois rocheuses, ainsi que près des crêtes, combes et couloirs. Prudence aux transitions entre les endroits peu enneigés et les endroits très enneigés. Les accumulations de neige soufflée restent parfois fragiles surtout sur les pentes raides à l'ombre et en général en altitude. Le danger d'avalanches devrait être étudié avec une attention particulière sur le terrain. Sur la surface de neige dure il existe en de nombreux endroits un risque de chute.

Manteau neigeux

Snow cover and its thickness vary greatly depending on exposure and altitude: depending on nighttime and daytime radiation, the snow cover may refreeze in many places or become more moist during the day. À basse et moyenne altitude il y a peu de neige sur les pentes exposées au sud. Dans le manteau neigeux des couches fragiles sont présentes, surtout sur les pentes à l'ombre.

Tendance

> Il fait un temps nuageux.