Lunedì 16.02.2026

Pubblicato il 15.02.2026 alle ore 17:00

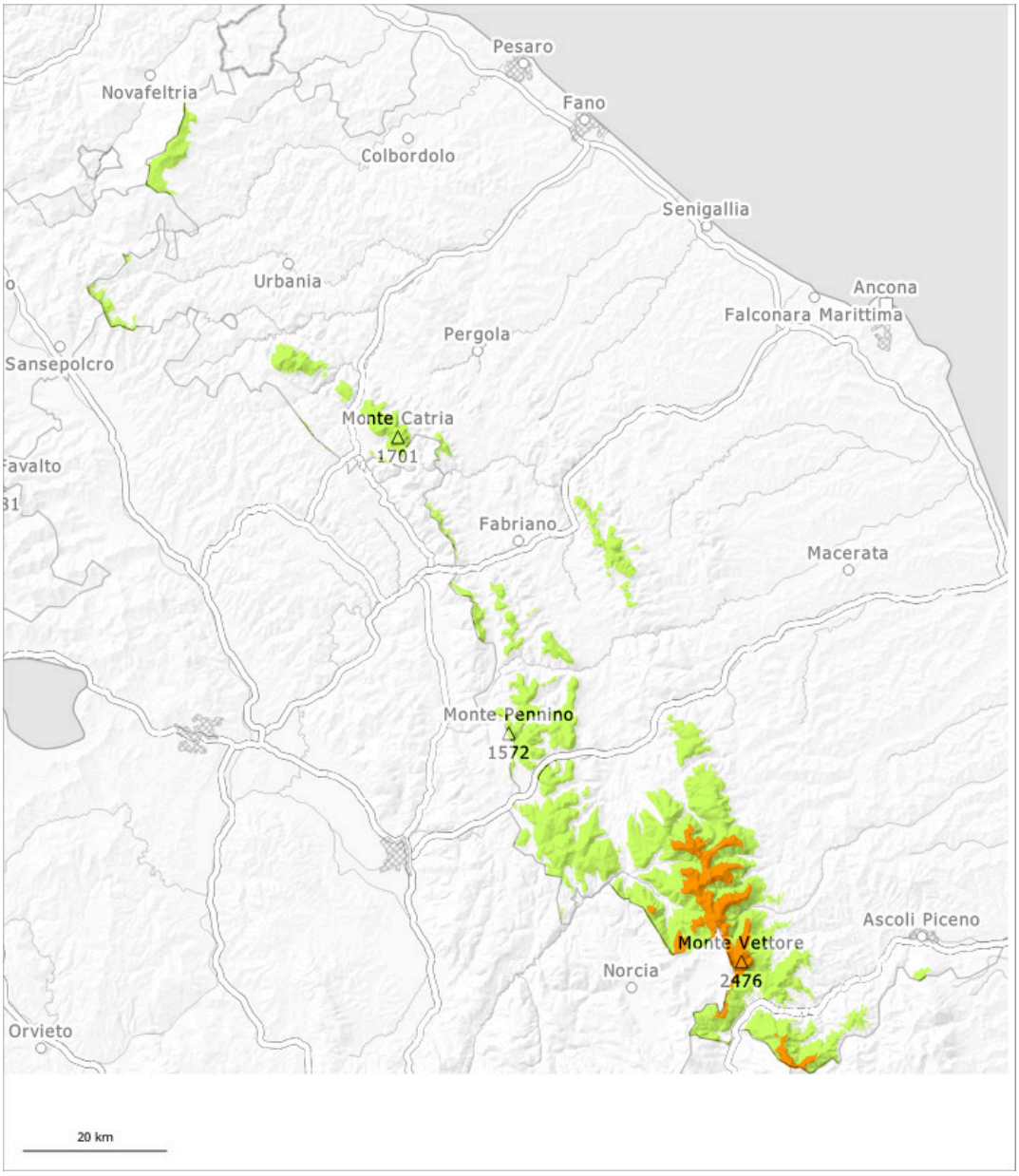

1	2	3	4	5
debole	moderato	marcato	forte	molto forte

Grado di pericolo 3 - Marcato

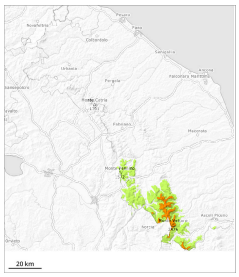

Tendenza: pericolo valanghe stabile
per Martedì il 17.02.2026

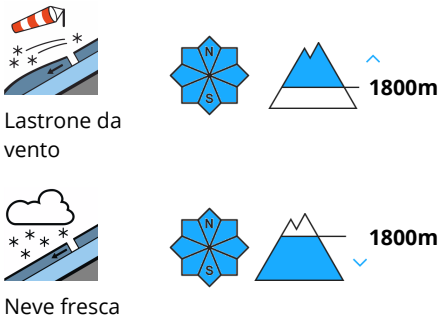

La principale fonte di pericolo è costituita da valanghe di neve a lastroni.

Particolarmente sfavorevoli sono i pendii carichi di neve ventata, dove nel manto di neve vecchia sono presenti strati deboli. Le valanghe possono distaccarsi soprattutto in seguito a un forte sovraccarico. Nelle zone in prossimità delle creste, nelle conche e nei canaloni sono possibili valanghe di neve a lastroni di medie dimensioni. Rischiosi sono soprattutto i punti di passaggio da poca a molta neve, (--). Al di sotto dei 1800 m circa sono possibili valanghe spontanee per lo più di piccole dimensioni.

Manto nevoso

Al di sotto dei 1800 m circa c'è solo poca neve. Nelle conche e nei canaloni al di sopra dei 1800 m circa è presente molta neve. Negli ultimi giorni soprattutto nelle conche, nei canaloni e dietro ai cambi di pendenza si sono formati accumuli di neve ventata in parte spessi. In alcuni punti la neve ventata poggia su una crosta dura. Deboli nevicate al di sopra dei 1500 m circa: Nel corso della giornata specialmente nelle zone in prossimità delle creste, nelle conche e nei canaloni si formeranno ulteriori accumuli di neve ventata.

Grado di pericolo 1 - Debole

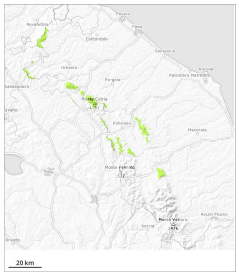

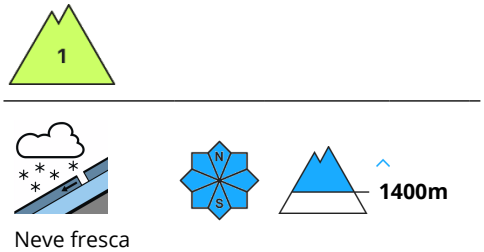

Neve fresca ad alta quota.

Sui pendii molto ripidi, sono a malapena possibili valanghe di neve a debole coesione, ma per lo più solo di piccole dimensioni.

Manto nevoso

Poca neve fresca al di sopra dei 1400 m circa.