Domenica 01.03.2026

Pubblicato il 28.02.2026 alle ore 17:00

Mattina

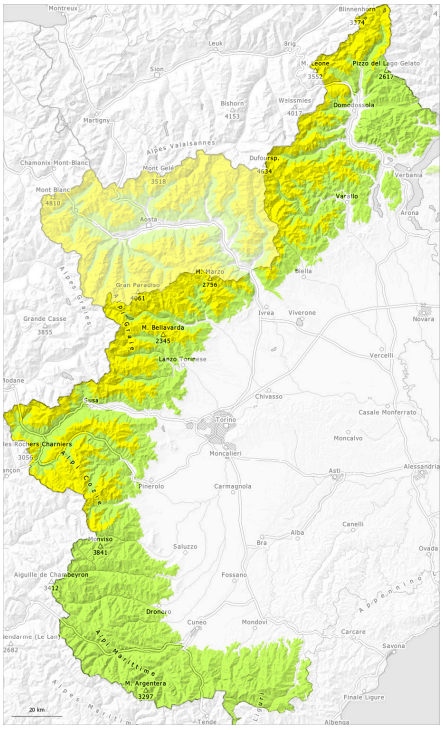

pomeriggio

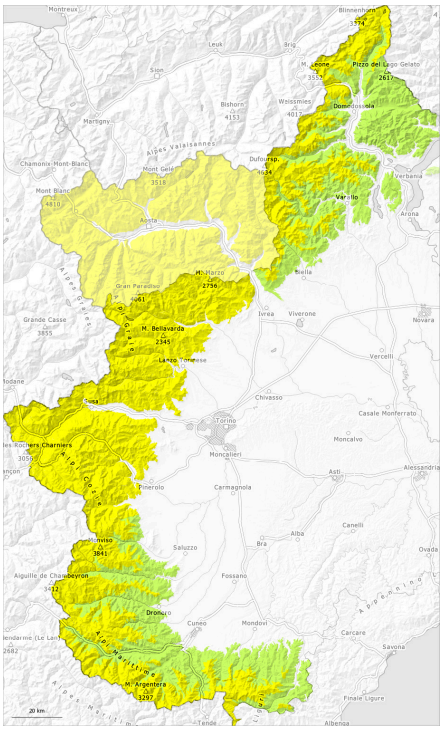

1	2	3	4	5
debole	moderato	marcato	forte	molto forte

Grado di pericolo 2 - Moderato

AM:

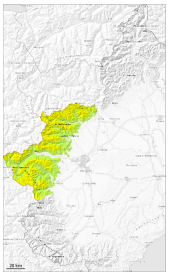

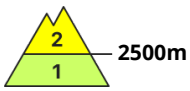

Tendenza: pericolo valanghe stabile
per Lunedì il 02.03.2026

Strati deboli persistenti

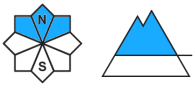

PM:

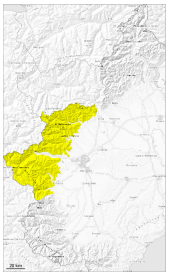

Tendenza: pericolo valanghe stabile
per Lunedì il 02.03.2026

Neve bagnata

Strati deboli persistenti

Con la pioggia, nel corso della giornata il pericolo di valanghe umide e bagnate aumenterà leggermente.

Con la pioggia, alle quote di bassa e media montagna e alle quote di bassa e media montagna sono possibili isolate valanghe umide e bagnate.
Al di sotto dei 2600 m circa le valanghe umide possono coinvolgere gli strati più profondi e raggiungere dimensioni piuttosto grandi.

Principalmente sui pendii ripidi ombreggiati ad alta quota e in alta montagna: Gli strati deboli presenti nella neve vecchia possono distaccarsi soprattutto con un forte sovraccarico.

Sulla dura superficie del manto nevoso sussiste un pericolo di caduta. Ciò specialmente specialmente ad alta quota e in alta montagna.

Manto nevoso

Situazione tipo st.10: situazione primaverile

Le condizioni meteo hanno favorito un graduale consolidamento del manto nevoso. La parte superiore del manto nevoso è per lo più stabile, con una crosta da rigelo spesso portante in superficie.
Principalmente sui pendii ripidi ombreggiati ad alta quota e in alta montagna: All'interno del manto nevoso si trovano strati fragili.

In prossimità delle cime l'innevamento è estremamente variabile a seconda dell'azione del vento.
Nelle zone riparate dal vento a tutte le altitudini è presente molta più neve rispetto alla media stagionale.
Nel corso della giornata la pioggia causerà alle quote di bassa e media montagna un progressivo inumidimento del manto nevoso.

Grado di pericolo 2 - Moderato

AM:

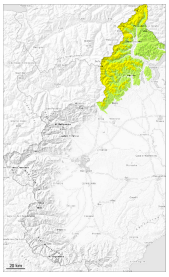

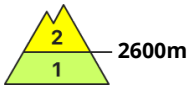

Tendenza: pericolo valanghe stabile
per Lunedì il 02.03.2026

Strati deboli persistenti

2600m

PM:

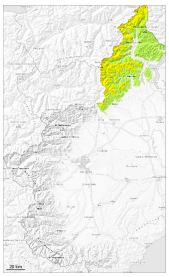

Tendenza: pericolo valanghe stabile
per Lunedì il 02.03.2026

Strati deboli persistenti

2600m

Con il raffreddamento, progressivo calo del pericolo di valanghe umide e bagnate.

Le condizioni meteo hanno favorito una netta stabilizzazione del manto nevoso.
Con il raffreddamento, l'attività di valanghe spontanee diminuirà progressivamente.

Soprattutto sui pendii ombreggiati le valanghe possono coinvolgere gli strati più profondi e in parte raggiungere dimensioni medie. Esse possono ancora distaccarsi soprattutto in seguito a un forte sovraccarico. Attenzione soprattutto sui pendii molto ripidi e nelle zone in prossimità delle creste, nelle conche e nei canaloni.

Sulla dura superficie del manto nevoso sussiste un pericolo di caduta.

Manto nevoso

Situazione tipo st.10: situazione primaverile | st.1: strato debole persistente basale

In prossimità delle cime l'innevamento è estremamente variabile a seconda dell'azione del vento. Inoltre è presente poca neve rispetto alla media stagionale.

Principalmente sui pendii ripidi ombreggiati ad alta quota e in alta montagna: All'interno del manto di neve vecchia si trovano strati fragili.
La parte superiore del manto nevoso è per lo più stabile, con una crosta da rigelo spesso portante in superficie.

A livello locale, cadrà un po' di neve. Nel corso della giornata la pioggia causerà soprattutto a bassa quota

> in parte un leggero inumidimento del manto nevoso.

Grado di pericolo 2 - Moderato

AM:

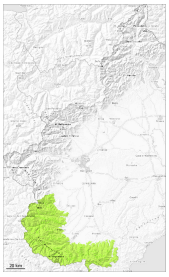

Tendenza: pericolo valanghe in diminuzione
per Lunedì il 02.03.2026

PM:

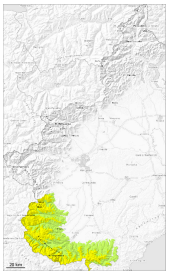

1600m

Tendenza: pericolo valanghe in diminuzione
per Lunedì il 02.03.2026

Neve bagnata

1600m

Con le precipitazioni, leggero aumento del pericolo di valanghe umide e bagnate.

Con le precipitazioni, nel corso della giornata sono ancora possibili valanghe umide e bagnate. Ciò soprattutto sui pendii erbosi, come pure alle quote di bassa e media montagna.
Evitare le zone con rotture da scivolamento.

Sulla dura superficie del manto nevoso sussiste un pericolo di caduta. Ciò soprattutto sui pendii ripidi in alta montagna.

Manto nevoso

Situazione tipo st.10: situazione primaverile | st.2: neve da slittamento

Specialmente in prossimità delle cime l'innevamento è estremamente variabile a seconda dell'azione del vento.

La superficie del manto nevoso si è rigelata ed è portante e.
Nel corso della giornata la pioggia causerà un leggero inumidimento del manto nevoso.