Mercoledì 29.04.2026

Pubblicato il 28.04.2026 alle ore 17:00

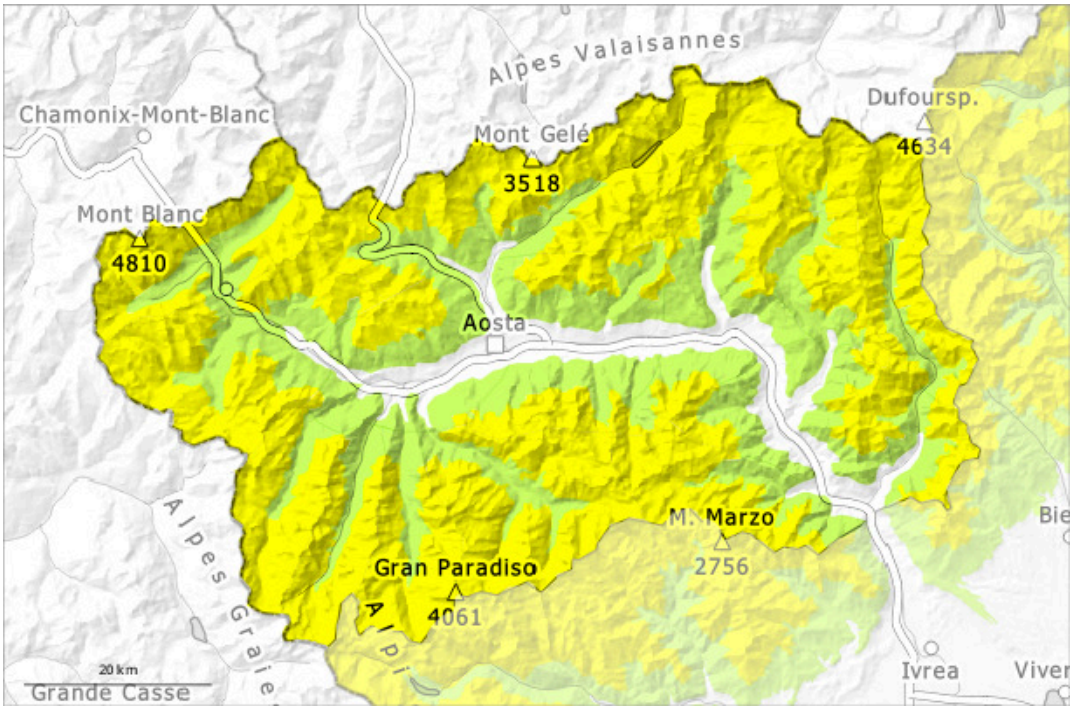

1	2	3	4	5
debole	moderato	marcato	forte	molto forte

Grado di pericolo 2 - Moderato

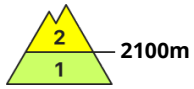

Tendenza: pericolo valanghe stabile
per Giovedì il 30.04.2026

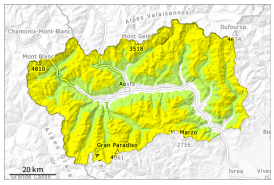

Neve bagnata

Neve bagnata

La principale fonte di pericolo è costituita da valanghe umide e bagnate.

Attualmente il servizio di previsione valanghe dispone di informazioni limitate. Il pericolo di valanghe dovrebbe quindi essere valutato con particolare attenzione sul posto.
Martedì la pioggia mista a neve ha causato a tutte le esposizioni al di sotto dei 2700 m circa un netto inumidimento del manto nevoso.
La superficie del manto nevoso non riuscirà a rigelarsi durante la notte coperta e risulterà ammorbidita già al mattino. Il tempo sarà nuvoloso.
Il pericolo di valanghe umide e bagnate sussiste già al mattino. Sono ancora previste colate e valanghe bagnate, anche di medie dimensioni, attenzione soprattutto sui pendii molto ripidi esposti a nord al di sotto dei 2600 m circa e sui pendii molto ripidi esposti a est, sud e ovest in quota.

Manto nevoso

Situazione tipo st.10: situazione primaverile

Nelle prossime ore cadrà pioggia sino ai 2500 m.
Mercoledì: A partire da mezzogiorno cadrà un po' di pioggia.
Negli ultimi giorni il tempo è stato mite. Ciò ha causato al di sotto dei 2800 m circa un progressivo inumidimento del manto nevoso.
Con le forti oscillazioni di temperatura, il manto nevoso si è consolidato. Ciò soprattutto sui pendii soleggiati ripidi ad alta quota e a tutte le esposizioni alle quote di media montagna.
Non sono praticamente più state segnalate valanghe.
L'innevamento è estremamente variabile su piccola scala.
Principalmente sui pendii soleggiati al di sotto dei 2600 m circa non c'è neve. Sui pendii ombreggiati al di sotto del limite del bosco c'è solo poca neve.
Specialmente in alta montagna, nella parte basale del manto nevoso si trovano strati fragili.

Tendenza

Il tempo sarà nuvoloso. Cadrà un po' di pioggia. L'irraggiamento notturno sarà ridotto. La superficie del

> manto nevoso non riuscirà a rigelarsi durante la notte coperta.