Mercoledì 04.03.2026

Pubblicato il 03.03.2026 alle ore 17:00

Mattina

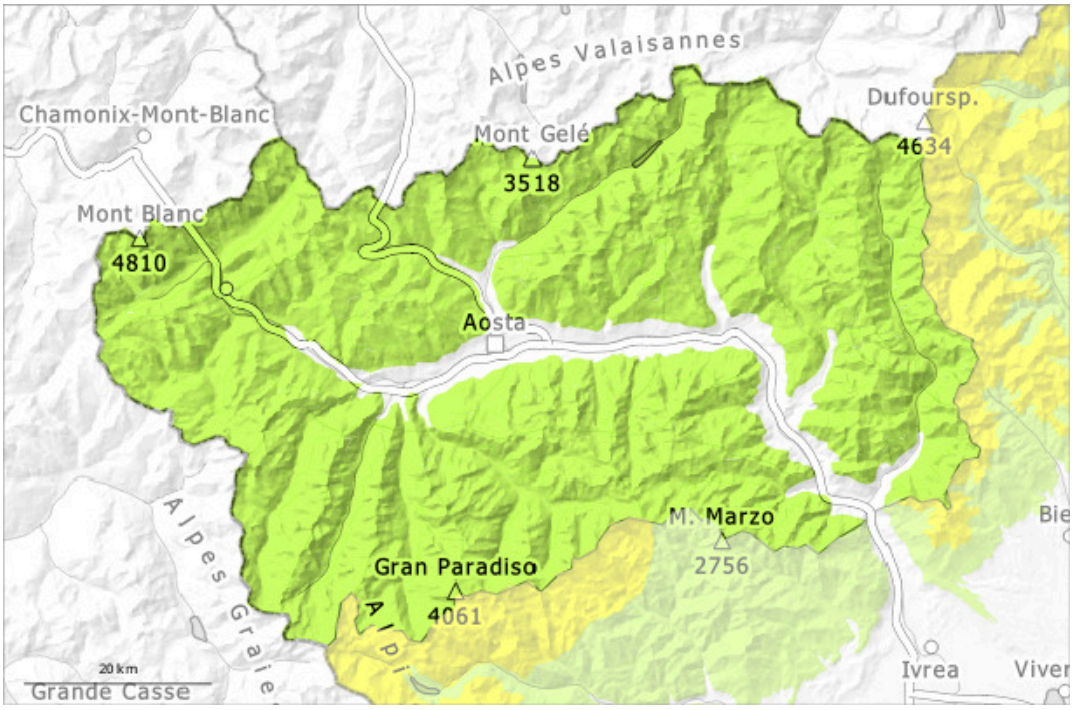

pomeriggio

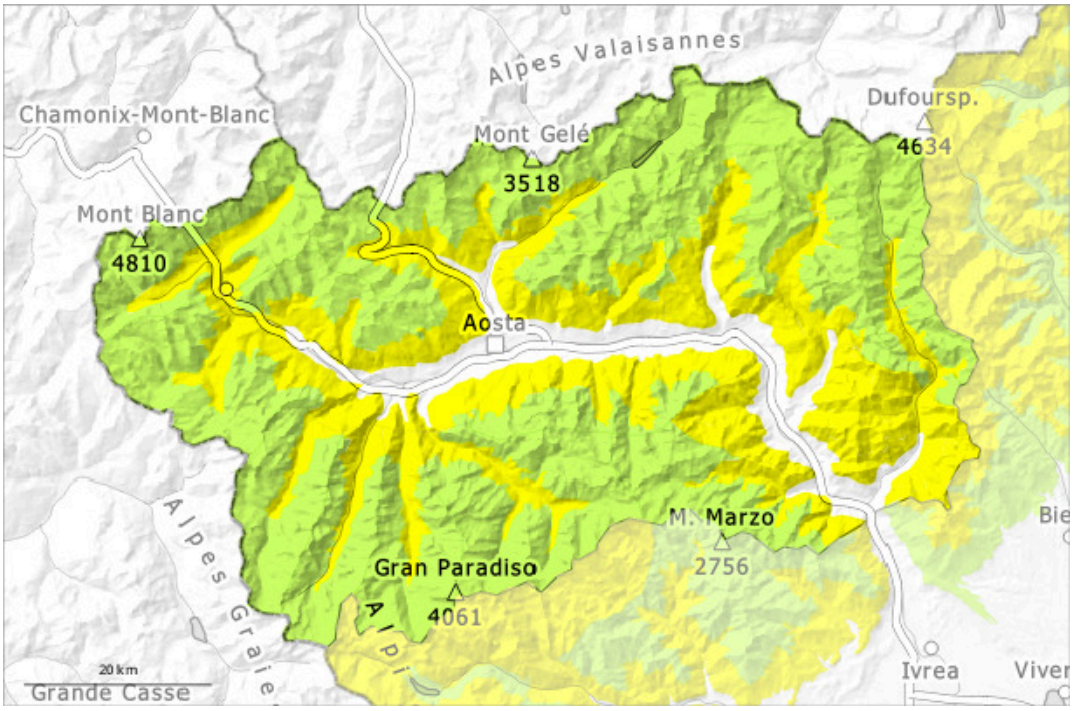

1	2	3	4	5
debole	moderato	marcato	forte	molto forte

Grado di pericolo 2 - Moderato

AM:

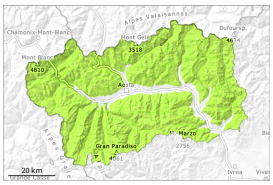

Tendenza: pericolo valanghe stabile
per Giovedì il 05.03.2026

Strati deboli persistenti

2400m

PM:

2500m

Tendenza: pericolo valanghe stabile
per Giovedì il 05.03.2026

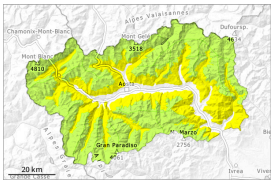

Neve bagnata

2500m
2000m

Strati deboli persistenti

2400m

Le condizioni per le escursioni sono per lo più favorevoli.

Mattina: Sulla dura superficie del manto nevoso sussiste un pericolo di caduta nelle zone ripide.
Nel corso della giornata, soprattutto alle quote di media montagna sono possibili isolate valanghe umide e bagnate di piccole e, a livello isolato, di medie dimensioni, principalmente dai bacini di alimentazione ripidi estremi non ancora completamente scaricati.
Negli strati più profondi del manto nevoso si trovano strati fragili. Le valanghe possono a livello molto isolato subire un distacco negli strati più profondi e raggiungere dimensioni medie. Questi punti pericolosi si trovano principalmente nelle zone di passaggio da poca a molta neve come p.es. all'ingresso di conche e canaloni come pure sui pendii estremamente ripidi.

Manto nevoso

Situazione tipo st.1: strato debole persistente basale | st.10: situazione primaverile

Le condizioni meteo hanno favorito un consolidamento del manto nevoso specialmente sui pendii soleggiati. La parte superiore del manto nevoso è per lo più stabile, con una crosta da rigelo spesso portante in superficie.
Lunedì sono caduti da 2 a 5 cm di neve al di sopra dei 1600 m circa, localmente anche meno. Fino a 15 cm nelle zone di confine con il Piemonte, in rapido assestamento.
Principalmente sui pendii ripidi ombreggiati ad alta quota e in alta montagna: All'interno del manto di neve vecchia si trovano strati fragili. La parte superiore del manto nevoso ha subito un metamorfismo costruttivo, con una superficie trasformata in cristalli sfaccettati.

Nelle zone in prossimità delle creste e dei passi così come ad alta quota l'innevamento è estremamente variabile a seconda dell'azione del vento.

Tendenza

Le condizioni per le escursioni e il freeride sono piuttosto favorevoli. Sulla dura superficie del manto nevoso sussiste un pericolo di caduta nelle zone ripide. Con il rialzo termico diurno, durante la mattinata il pericolo di valanghe umide e bagnate non diminuirà ancora.