# Freitag 27.03.2026

Veröffentlicht am 26.03.2026 um 17:00

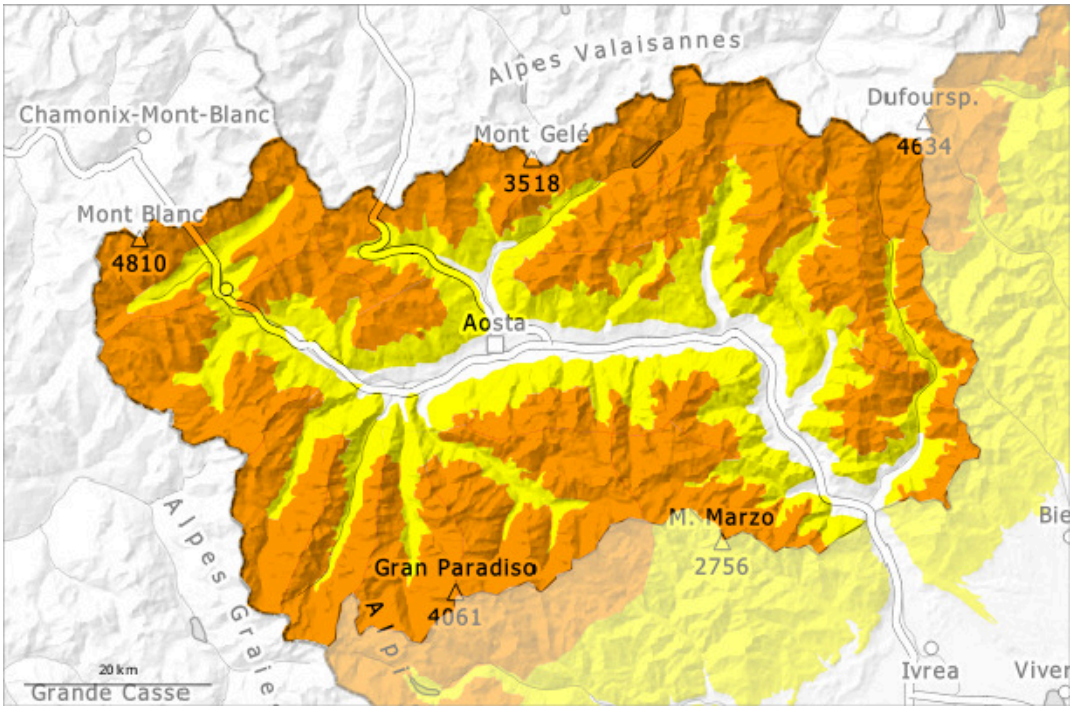


| 1 | 2 | 3 | 4 | 5 |
|---|---|---|---|---|
| gering | mäßig | erheblich | groß | sehr groß |

## Gefahrenstufe 3 - Erheblich

**Tendenz: Lawinengefahr bleibt gleich**
am Samstag, den 28.03.2026

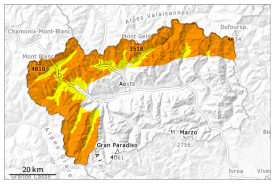

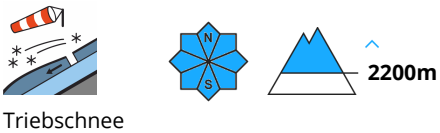


Triebschnee

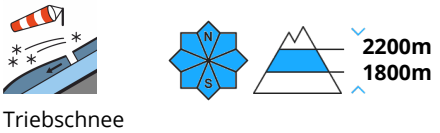


Triebschnee

### Triebschnee ist die Hauptgefahr.

Donnerstag: Mit der markanten Abkühlung, Schneefall und Wind entstanden frische Triebschneeansammlungen. Wo die Windeinwirkung hingegen weniger intensiv war, wurde der Schnee hauptsächlich erodiert und sublimiert.

Lokal wachsen die Triebschneeansammlungen am Freitag etwas an. Entlang der Grenze zu Frankreich und entlang der Grenze zur Schweiz sind die Gefahrenstellen häufiger.
Vor allem Rinnen und Mulden: Der Neuschnee und ganz besonders die Triebschneeansammlungen können von einzelnen Wintersportlern ausgelöst werden. Touren erfordern Vorsicht und Zurückhaltung.

Tagesverlauf: Mit der Sonneneinstrahlung sind mittlere und vereinzelt große trockene und feuchte Lawinen zu erwarten.

## Schneedecke

**Gefahrenmuster** gm.6: lockerer schnee und wind

Am Donnerstag fielen oberhalb von rund 2000 m 20 bis 30 cm Schnee, lokal auch weniger.
Der Wind blies stark bis stürmisch. Der Wind hat Neu- und Altschnee intensiv verfrachtet. Verbreitet liegen je nach Windeinfluss sehr unterschiedliche Schneehöhen.

Der obere Teil der Schneedecke ist weich, mit einer lockeren Oberfläche, vor allem in windgeschützten Lagen.
In der Schneedecke sind v.a. an steilen Schattenhängen Schwachschichten vorhanden.

## Tendenz

Die meteorologischen Bedingungen erlauben vor allem an Sonnenhängen eine allmähliche Verfestigung der oberflächennahen Schneeschichten.

## Gefahrenstufe 3 - Erheblich

**Tendenz: Lawinengefahr bleibt gleich**
am Samstag, den 28.03.2026

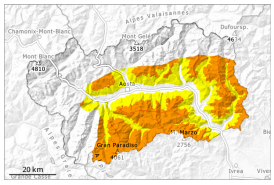

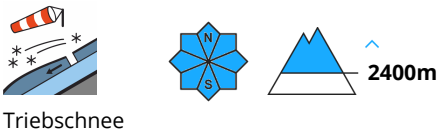


Triebschnee

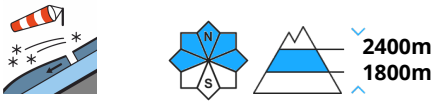


Triebschnee

### Triebschnee ist die Hauptgefahr.

Donnerstag: Mit der markanten Abkühlung, Schneefall und Wind entstanden frische Triebschneeansammlungen. Wo die Windeinwirkung hingegen weniger intensiv war, wurde der Schnee hauptsächlich erodiert und sublimiert.
Lokal wachsen die Triebschneeansammlungen am Freitag etwas an.
Besonders Triebschneehänge Rinnen und Mulden: Der wenige Neuschnee von gestern und ganz besonders die Triebschneeansammlungen können teilweise von einzelnen Wintersportlern ausgelöst werden. Touren erfordern Vorsicht und Zurückhaltung.

Tagesverlauf: Mit der Sonneneinstrahlung sind kleine und mittlere trockene und feuchte Lawinen zu erwarten.

## Schneedecke

**Gefahrenmuster** gm.6: lockerer schnee und wind

Am Donnerstag fielen oberhalb von rund 2000 m 5 bis 10 cm Schnee, lokal auch weniger.
Der Wind blies stark bis stürmisch. Der Wind hat Neu- und Altschnee intensiv verfrachtet. Verbreitet liegen je nach Windeinfluss sehr unterschiedliche Schneehöhen.

Der obere Teil der Schneedecke ist weich, mit einer lockeren Oberfläche. Dies in windgeschützten Lagen.
In der Schneedecke sind v.a. an steilen Schattenhängen Schwachschichten vorhanden.

## Tendenz

Die meteorologischen Bedingungen erlauben vor allem an Sonnenhängen eine allmähliche Verfestigung der oberflächennahen Schneeschichten.