Montag 06.04.2026

Veröffentlicht am 05.04.2026 um 17:00

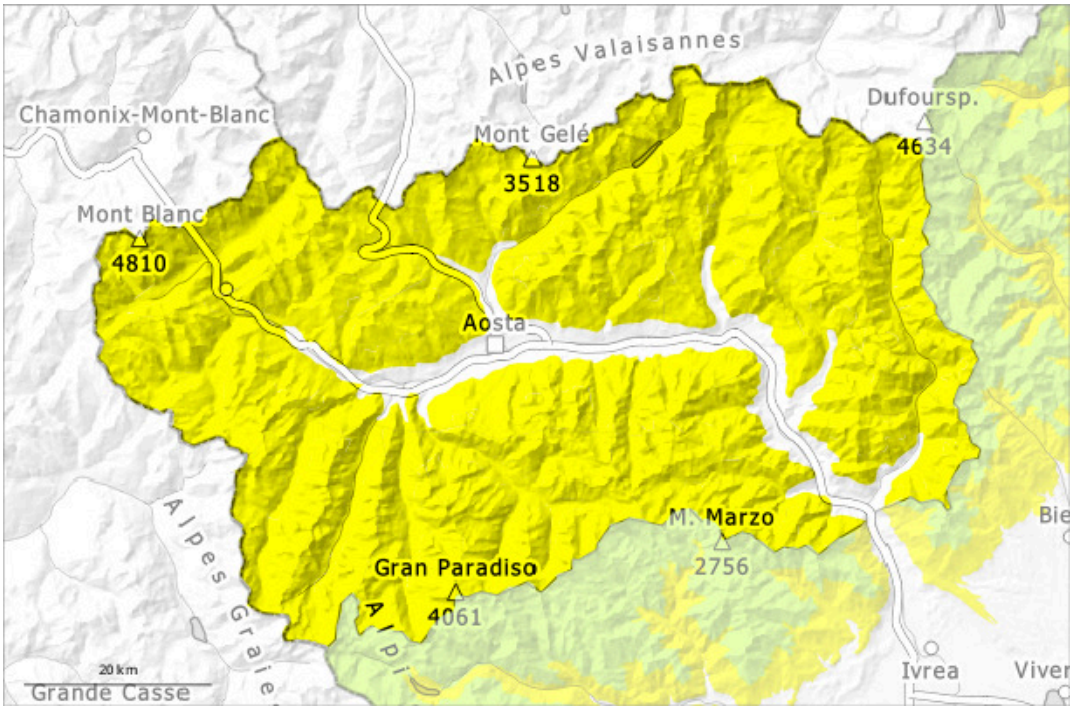

1	2	3	4	5
gering	mäßig	erheblich	groß	sehr groß

Montag 06.04.2026

Veröffentlicht am 05.04.2026 um 17:00

Gefahrenstufe 2 - Mäßig

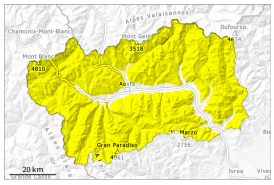

2

Tendenz: Lawinengefahr bleibt gleich
am Dienstag, den 07.04.2026

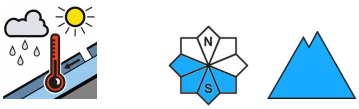

Nassschnee

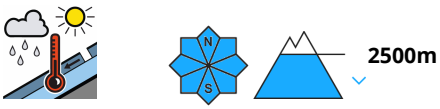

Nassschnee

Feuchte und nasse Lawinen.

Lokal teils bedeckte Nacht. Weitere Erwärmung. Die Lawinengefahr besteht schon am Morgen. Dies v.a. unterhalb von rund 2500 m.

Die spontane Aktivität von mittleren feuchten und nassen Lawinen nimmt mit der Erwärmung und der Sonneneinstrahlung allmählich zu, v.a. an sehr steilen Sonnenhängen. Dies auch an Felswandfüßen.

Frischere Triebschneeansammlungen können vor allem an Schattenhängen vereinzelt von einzelnen Wintersportlern ausgelöst werden, dies auch kammfern, Vorsicht an sehr steilen Hängen an Übergängen von wenig zu viel Schnee wie z.B. bei der Einfahrt in Rinnen und Mulden.

Schneedecke

Die Schneeoberfläche weicht schneller auf als am Vortag.
In höheren Lagen nimmt die Schneedecke ab und wird ungleichmäßig; in mittleren Höhenlagen, die weniger vom Wind betroffen sind, ist sie besser.
Die Schneedecke an der Oberfläche verändert sich je nach Lage und Hangneigung rasch: Es wechseln sich Krusten unterschiedlicher Art und Dicke ab. Auf der harten Kruste besteht im Steilgelände Absturzgefahr, besonders in Kamm- und Passlagen.
In der Schneedecke sind v.a. an steilen Schattenhängen Schwachschichten vorhanden.
Die Sonneneinstrahlung führt zu einer zunehmenden Verfestigung der Schneedecke.

Tendenz

Die Gefahr von feuchten und nassen Lawinen bleibt bestehen.