Donnerstag 23.04.2026

Veröffentlicht am 22.04.2026 um 17:00

Vormittag

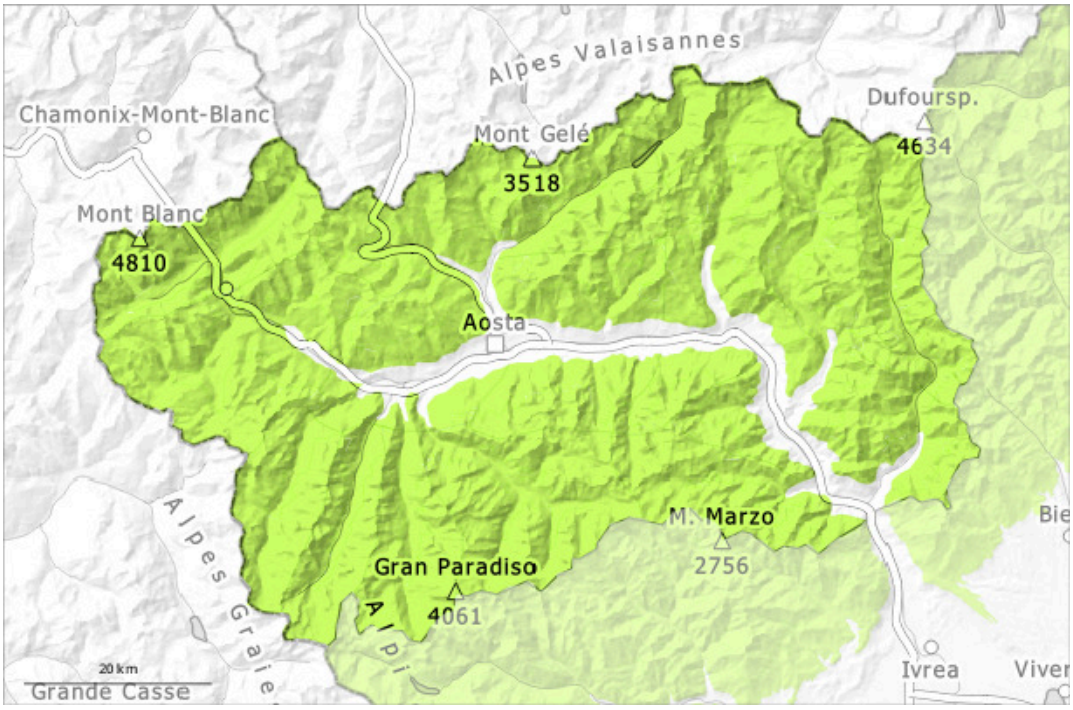

Nachmittag

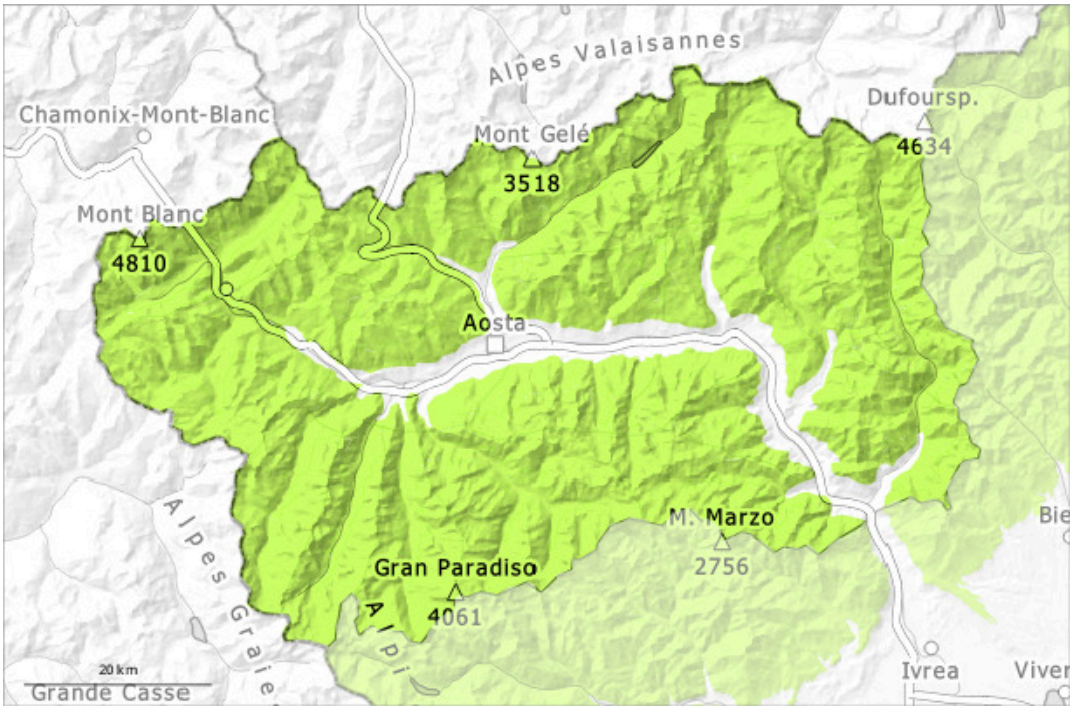

1	2	3	4	5
gering	mäßig	erheblich	groß	sehr groß

Gefahrenstufe 1 - Gering

AM:

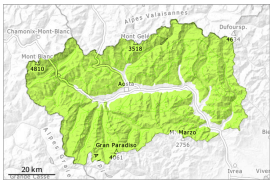

1

Tendenz: Lawinengefahr steigt
am Freitag, den 24.04.2026

PM:

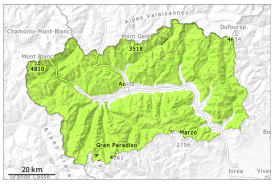

1

Tendenz: Lawinengefahr steigt
am Freitag, den 24.04.2026

Nassschnee

2900m
2200m

Die Gefahr von feuchten und nassen Lawinen steigt im Tagesverlauf etwas an. Die Gefahrenstellen sind eher selten und gut zu erkennen.

Bis am Mittag ist es klar. Morgen: Die Schneeoberfläche gefriert tragfähig und weicht im Tagesverlauf auf. Auf der harten Schneeoberfläche besteht im Steilgelände Absturzgefahr. Steigeisen oder Skimesser sind nützlich, insbesondere bei Querungen und sehr glatten und harten Hängen.

Die Aktivität von feuchten und nassen Lawinen nimmt mit der Erwärmung nur langsam zu. Die oberflächennahen Schneeschichten können vor allem im extremen Steilgelände vereinzelt von Wintersportlern ausgelöst werden.
Vor allem aus noch nicht entladenen Einzugsgebieten und an Felswandfüßen sind nur noch vereinzelt kleine und vereinzelt mittlere spontane nasse Lawinen möglich.
Für Skitouren sind die Verhältnisse mehrheitlich günstig.

Schneedecke

Gefahrenmuster gm.10: frühjahrssituation

Die frühlingshaften Wetterbedingungen führten zu einer raschen Setzung der Schneedecke.
Diese Situation führte unterhalb von rund 2700 m zu einer zunehmenden Anfeuchtung der Schneedecke.
Es liegen kleinräumig stark unterschiedliche Schneehöhen.
Besonders an Sonnenhängen unterhalb der Waldgrenze liegt kein Schnee. An Schattenhängen unterhalb der Waldgrenze liegt kaum Schnee.
Vor allem an den kälteren Hängen oberhalb der Baumgrenze, in den Talsen und auf den Landzungen, die in den letzten Wochen weniger von stürmischen Winden betroffen waren, herrscht eine ausgezeichnete Schneedecke.
Im unteren Teil der Schneedecke sind v.a. in hohen Lagen und im Hochgebirge Schwachschichten vorhanden.

Tendenz

Mit der tageszeitlichen Erwärmung sind unterhalb von rund 3300 m kleine und vereinzelt mittlere feuchte und nasse Lawinen möglich.