Samedi 28.03.2026

Publié 27 03 2026, 17:00

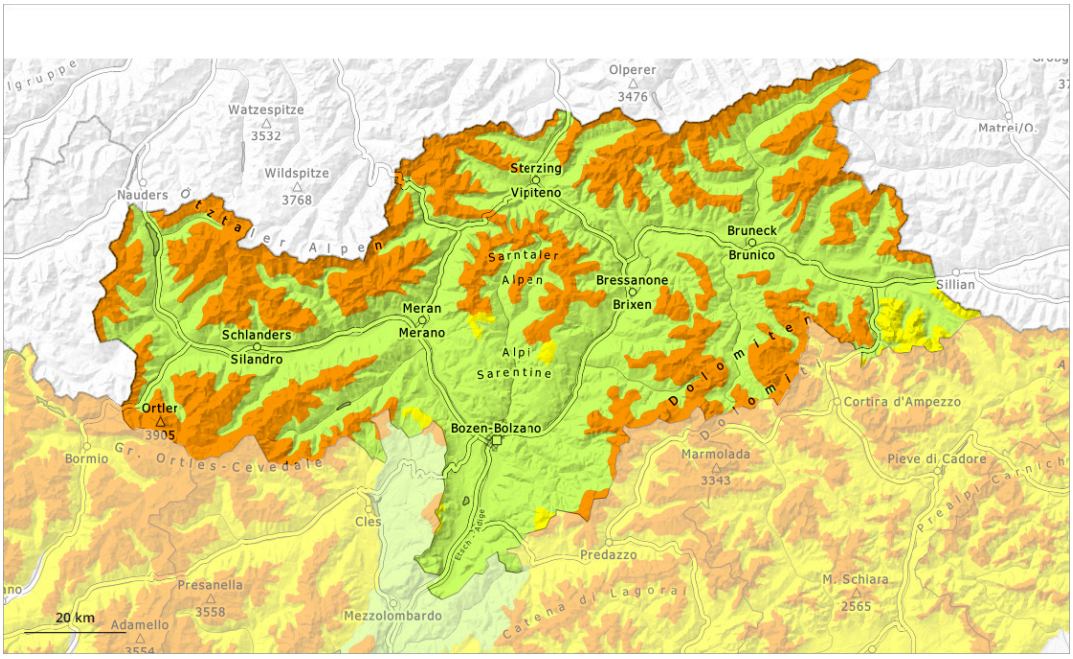

1	2	3	4	5
faible	limité	marqué	fort	très fort

Degré de danger 3 - Marqué

Limite de la forêt

Tendance: danger d'avalanche constant
leDimanche 29 03 2026

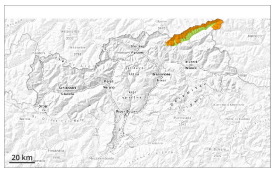

Neige soufflée
(Neige ventée)

Limite de la forêt

Neige ancienne
(Sous-couche fragile persistante)

2200m

En dehors des pistes sécurisées situation avalancheuse défavorable.

Les accumulations de neige soufflée étendues sont très fragiles à toutes les expositions au-dessus de la limite de la forêt. Celles-ci peuvent être déclenchées dans les couches proches de la surface et atteindre une taille moyenne. Des avalanches peuvent aussi se déclencher dans les couches du manteau neigeux proches du sol et sur les pentes exposées à l'ouest, au nord et à l'est atteindre une grande taille. Des bruits sourds et des fissures lors du passage sur le manteau neigeux ainsi que des avalanches récentes sont des signes d'alarme qui attirent l'attention sur le danger.

Des avalanches de neige meuble sont possibles avec le rayonnement solaire. Ceci surtout sur les pentes très raides aux endroits abrités du vent.

Manteau neigeux

Modèles de danger md.6: froid, neige légère et vent | md.1: sous-couche fragile persistante

Dans les derniers jours il est tombé de 20 à 50 cm de neige.
Le vent a soufflé partiellement en ouragan. Le vent du nord-ouest a transporté la neige fraîche, et partiellement aussi la neige ancienne. Des accumulations de neige soufflée étendues se sont formées.

La neige fraîche et la neige soufflée reposent sur une surface de neige ancienne défavorable au-dessus de la limite de la forêt. Le manteau neigeux ancien est faible, notamment sur les pentes exposées à l'ouest, au nord et à l'est au-dessus d'environ 2200 m et sur les pentes exposées au sud en altitude.

Tendance

Des avalanches peuvent être déclenchées facilement.

Degré de danger 3 - Marqué

Limite de la forêt

Tendance: danger d'avalanche constant
leDimanche 29 03 2026

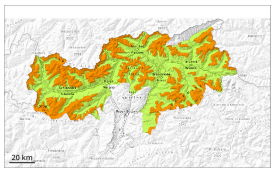

Neige soufflée
(Neige ventée)

Limite de la forêt

Neige ancienne
(Sous-couche fragile persistante)

2200m

En dehors des pistes situation avalancheuse délicate en général.

Des accumulations de neige soufflée en partie grandes se sont formées avec la neige fraîche et le vent de nord tempétueux à toutes les expositions. Celles-ci peuvent être déclenchées très facilement au-dessus de la limite de la forêt. Des avalanches peuvent se déclencher dans les couches proches de la surface. Des avalanches peuvent aussi par endroits se déclencher dans les couches du manteau neigeux proches du sol, notamment sur les pentes exposées à l'ouest, au nord et à l'est au-dessus d'environ 2200 m.
Le danger concerne principalement les terrains alpins de sports d'hiver. Des bruits sourds et des fissures lors du passage sur le manteau neigeux sont des signes d'alarme qui attirent l'attention sur le danger.

En outre, des avalanches de neige meuble sèche sont possibles, notamment sur les pentes extrêmement raides en cas de rayonnement solaire.

La retenue est de mise pour cette première journée ensoleillée.

Manteau neigeux

Modèles de danger md.6: froid, neige légère et vent | md.1: sous-couche fragile persistante

Depuis mercredi il est tombé de 10 à 20 cm de neige, localement plus.
Le vent a soufflé partiellement en ouragan. Le vent a transporté intensivement la neige fraîche et la neige ancienne.

La neige fraîche et la neige soufflée reposent sur une surface de neige ancienne défavorable au-dessus de la limite de la forêt. Le manteau neigeux ancien est faible, notamment sur les pentes exposées à l'ouest, au nord et à l'est au-dessus d'environ 2200 m et sur les pentes exposées au sud en altitude.

Tendance

Des avalanches peuvent toujours être déclenchées facilement.

Degré de danger 2 - Limité

1800m

Tendance: danger d'avalanche constant
leDimanche 29 03 2026

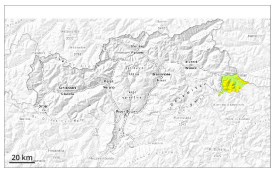

Neige soufflée
(Neige ventée)

1800m

Neige
ancienne
(Sous-couche
fragile
persistante)

2200m

Attention à la neige récemment soufflée.

Des accumulations de neige soufflée peuvent être facilement déclenchées par un seul amateur de sports d'hiver à toutes les expositions au-dessus d'environ 1800 m. Des endroits dangereux se situent surtout dans les combes, couloirs et derrière les ruptures de terrain. Ceci également loin des crêtes comme aux endroits abrités du vent. Des avalanches sont de taille moyenne.

En outre, des avalanches peuvent de manière isolée se déclencher dans les couches du manteau neigeux proches du sol. Prudence surtout sur les pentes très raides exposées à l'ouest, au nord et à l'est au-dessus d'environ 2200 m et sur les pentes exposées au sud en altitude. Ce sont spécialement les transitions entre les endroits peu enneigés et les endroits très enneigés qui sont défavorables.

Manteau neigeux

Modèles de danger md.6: froid, neige légère et vent | md.1: sous-couche fragile persistante

Dans les derniers jours il est tombé de 10 à 15 cm de neige. Le vent du nord-ouest a transporté intensivement la neige fraîche et la neige ancienne. Des accumulations de neige soufflée susceptibles d'être déclenchées se sont formées avec le vent en rafales.

La neige fraîche et la neige soufflée reposent sur une surface de neige ancienne défavorable au-dessus d'environ 1800 m. Le manteau neigeux ancien est faible, notamment sur les pentes exposées à l'ouest, au nord et à l'est au-dessus d'environ 2200 m et sur les pentes exposées au sud en altitude.

Tendance

Des avalanches peuvent être déclenchées par un seul amateur de sports d'hiver.

Degré de danger 2 - Limité

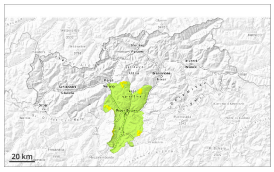

Limite de la forêt

Tendance: Diminution du danger d'avalanche
leDimanche 29 03 2026

Neige soufflée
(Neige ventée)

Limite de la forêt

Neige récemment soufflée à évaluer avec précaution.

Des accumulations de neige soufflée sont partiellement fragiles surtout sur les pentes exposées à l'ouest à est en passant par le nord au-dessus de la limite de la forêt. Des avalanches peuvent de manière très isolée se déclencher dans les couches du manteau neigeux proches du sol et atteindre une taille moyenne.

Manteau neigeux

Modèles de danger md.6: froid, neige légère et vent | md.1: sous-couche fragile persistante

Le vent a soufflé partiellement tempétueusement. Le vent du nord-ouest a transporté de la neige. Des accumulations de neige soufflée susceptibles d'être déclenchées se sont formées.

Tendance

Neige récemment soufflée à évaluer avec précaution.