Sonntag 22.03.2026

Veröffentlicht am 21.03.2026 um 17:00

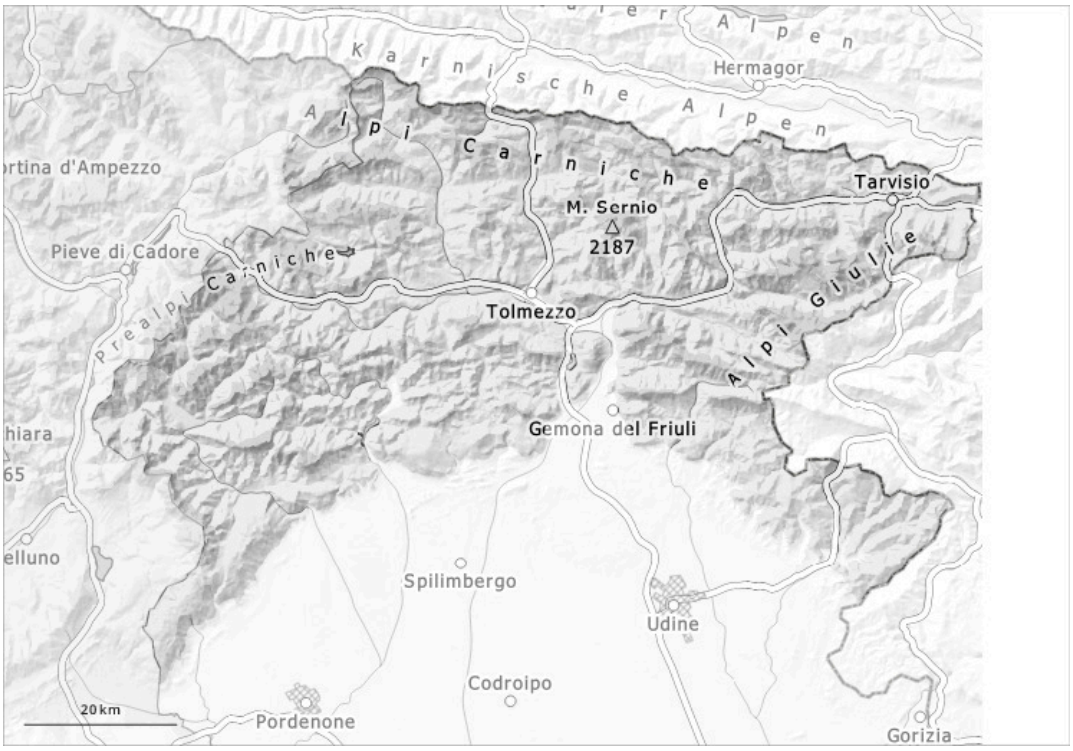

1	2	3	4	5
gering	mäßig	erheblich	groß	sehr groß

Gefahrenstufe 2 - Mäßig

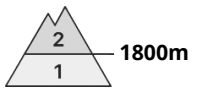

Tendenz: Lawinengefahr bleibt gleich
am Montag, den 23.03.2026

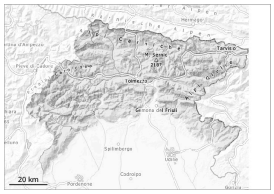

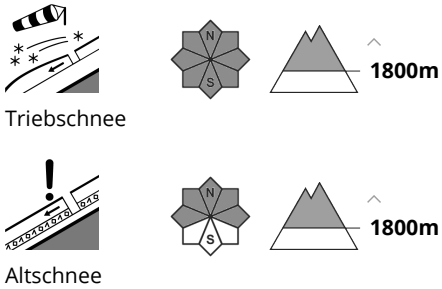

In der Höhe sind die Gefahrenstellen häufiger und größer.

Die Triebschneeansammlungen der letzten Tage bleiben teilweise störanfällig. Sie müssen vorsichtig beurteilt werden. Die Gefahrenstellen liegen vor allem an Felswandfüßen, sowie in Kammlagen, Rinnen und Mulden. Lawinen können an vielen Stellen mit meist großer Belastung ausgelöst werden. Die Mitreiß- und Absturzgefahr sollte beachtet werden. Touren erfordern eine überlegte Routenwahl.

Schneedecke

At low and mid-mountain altitudes, the various phases of melting and refreezing have generally favored the formation of a hard, load-bearing surface crust that may become wetter during the day. At higher altitudes, the snowpack is more variable, as these crusts, often load-bearing, alternate with localized accumulations of wind-drifted snow, which are generally clearly visible. In der Schneedecke sind vor allem an Schattenhängen Schwachschichten vorhanden.

Tendenz

Es ist teils bewölkt.