Sabato 14.02.2026

Pubblicato il 13.02.2026 alle ore 17:00

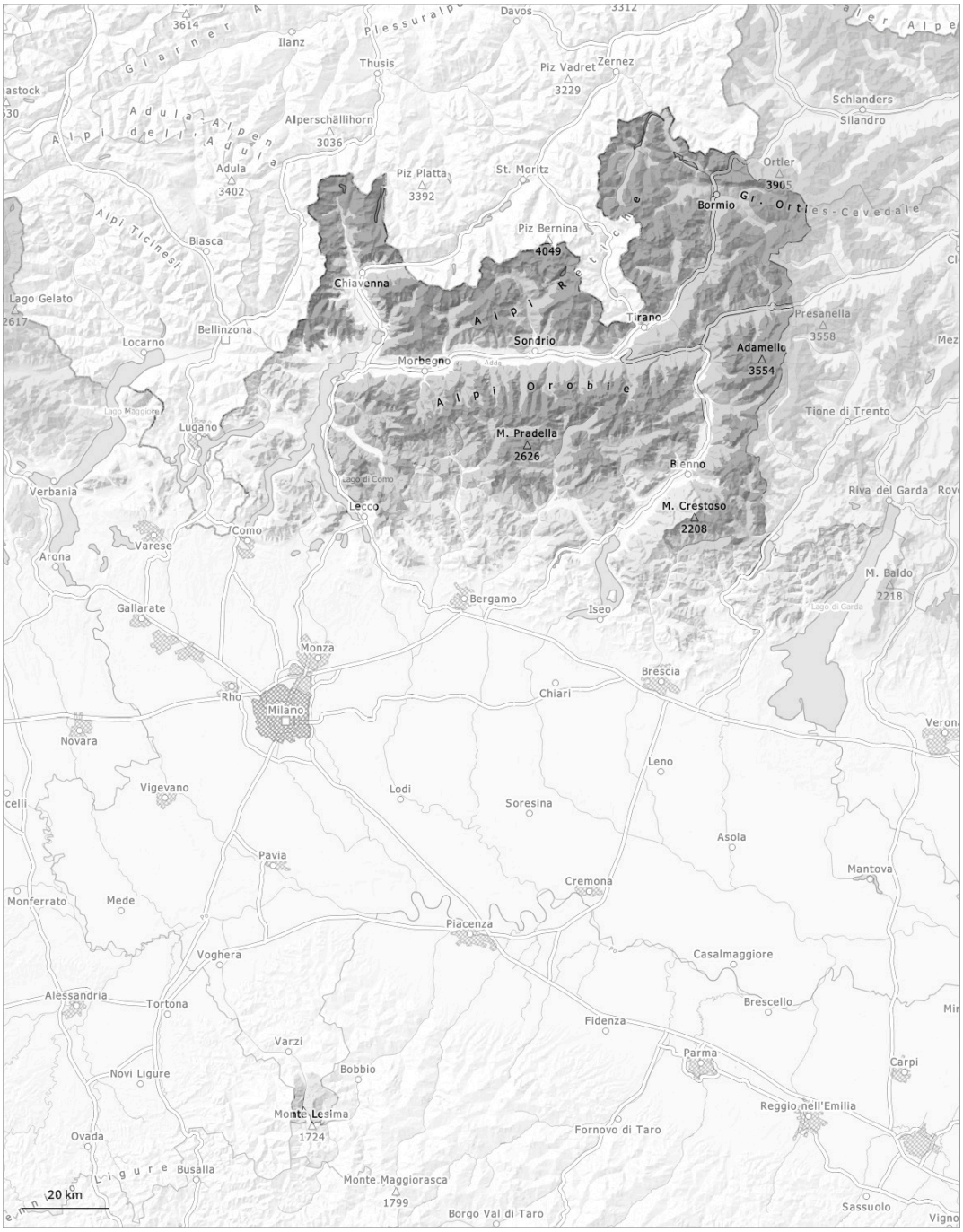

1	2	3	4	5
debole	moderato	marcato	forte	molto forte

Grado di pericolo 3 - Marcato

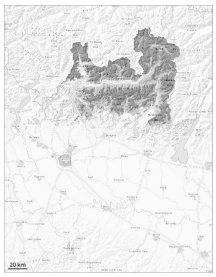

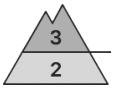

2100m

Tendenza: pericolo valanghe stabile
per Domenica il 15.02.2026

Strati deboli persistenti

2100m

Lastrone da vento

Limite del bosco

Il manto nevoso è piuttosto instabile. Alle quote medie e alte marcato pericolo di valanghe. Con il vento proveniente da nord di forte intensità, nel corso della giornata i punti pericolosi aumenteranno.

Le valanghe possono in alcuni punti distaccarsi facilmente. Attenzione alla neve fresca e a quella ventata. Gli strati deboli presenti nella neve vecchia possono distaccarsi facilmente già in seguito al passaggio di un singolo appassionato di sport invernali, soprattutto sui pendii ripidi esposti a ovest, nord ed est al di sopra del limite del bosco come pure in prossimità del limite del bosco. Le valanghe possono trascinare l'interno manto nevoso e, a livello isolato, raggiungere dimensioni molto grandi. I punti pericolosi sono numerosi difficili da individuare.
I rumori di "whum" e la formazione di fessure quando si calpesta la coltre di neve sono campanelli di allarme che rimandano a questo pericolo. Sono possibili distacchi a distanza.

Manto nevoso

Situazione tipo st.1: strato debole persistente basale | st.6: neve a debole coesione e vento

La neve fresca e la neve ventata poggiano su brina superficiale soprattutto sui pendii riparati dal vento ombreggiati. La parte basale del manto nevoso ha subito un metamorfismo costruttivo a cristalli sfaccettati ed è debole. Le valanghe possono subire un distacco molto facilmente negli strati più profondi del manto nevoso.
Inoltre nelle zone in prossimità delle creste, nelle conche e nei canaloni gli accumuli di neve ventata possono subire un distacco.

Grado di pericolo 1 - Debole

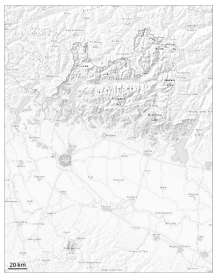

Tendenza: pericolo valanghe stabile
per Domenica il 15.02.2026

Lastrone da vento

1000m

Strati deboli persistenti

1700m

Gli strati deboli presenti nella neve vecchia richiedono attenzione e prudenza. Gli accumuli di neve ventata possono, a livello isolato, subire un distacco soprattutto sui pendii ripidi ombreggiati.

Le valanghe asciutte possono subire un distacco anche negli strati più profondi del manto nevoso.
La neve fresca e soprattutto gli accumuli di neve ventata che si formeranno soprattutto in prossimità delle creste e per lo più di piccole dimensioni possono, a livello isolato, subire un distacco in seguito al passaggio di un singolo appassionato di sport invernali.

Manto nevoso

Situazione tipo st.6: neve a debole coesione e vento | st.1: strato debole persistente basale

Soprattutto sui pendii ripidi esposti a nord ovest, nord e nord est, all'interno del manto di neve vecchia si trovano insidiosi strati fragili.
Il manto nevoso è umido a bassa quota.