Mardi 10.02.2026

Update du 09 02 2026, 19:09

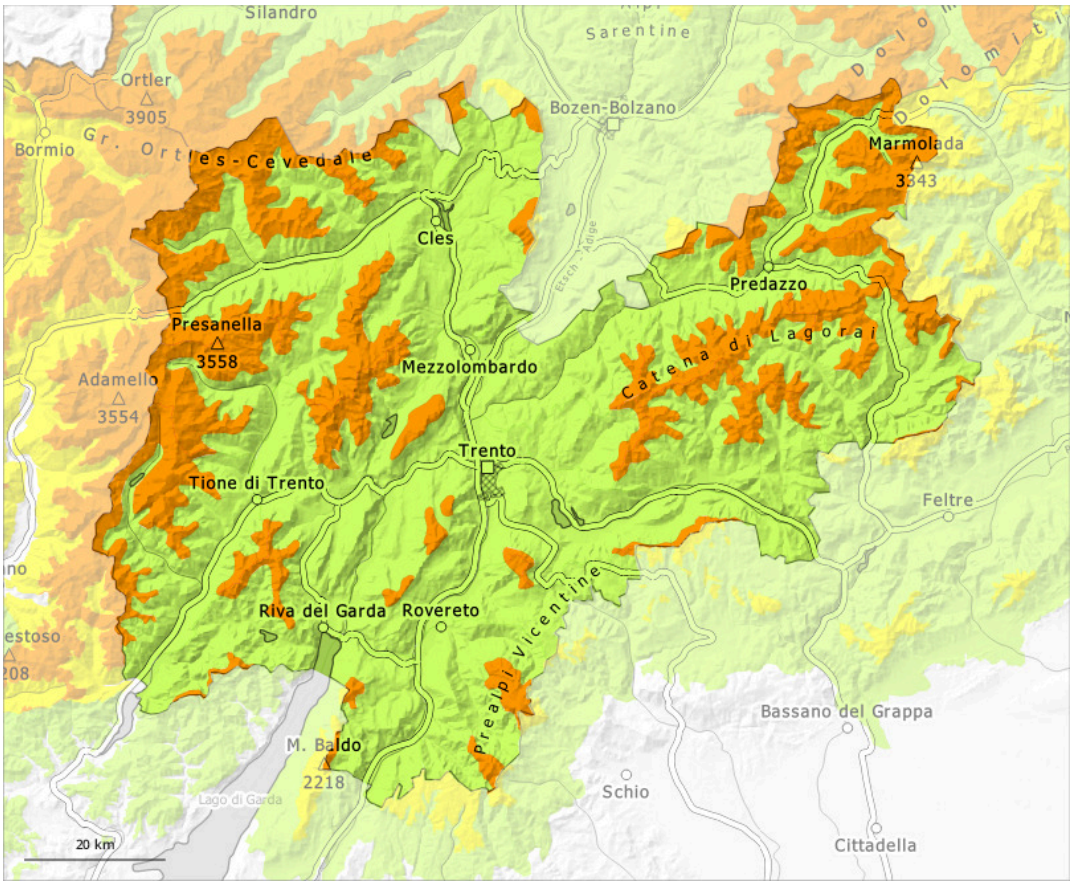

1	2	3	4	5
faible	limité	marqué	fort	très fort

Degré de danger 3 - Marqué

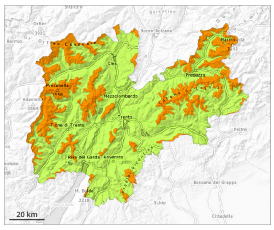

Limite de la forêt

Tendance: danger d'avalanche constant
leMercredi 11 02 2026

Neige ancienne (Sous-couche fragile persistante)

Limite de la forêt

Des couches fragiles dans la neige ancienne constituent le danger principal. Le danger d'avalanches se situe au-dessus de la limite de la forêt dans la plage supérieure du degré de danger 3, "marqué".

Des couches fragiles dans la neige ancienne peuvent déjà être déclenchées facilement par des amateurs de sports d'hiver isolés. Prudence surtout sur les pentes raides exposées à l'ouest, au nord et à l'est au-dessus de la limite de la forêt. Des avalanches peuvent entraîner le manteau jusqu'au sol et atteindre une grande taille. Des bruits sourds et des fissures lors du passage sur le manteau neigeux ainsi que des départs spontanés d'avalanches sont des signes d'alarme qui attirent l'attention sur le danger.
Les endroits dangereux sont à peine identifiables même pour un oeil exercé.
Des déclenchements à distance sont possibles.

Manteau neigeux

Modèles de danger md.1: sous-couche fragile persistante | md.8: givre de surface enneigé

Dans le manteau neigeux ancien des couches fragiles importantes sont présentes. Ceci particulièrement sur les pentes exposées à l'ouest, au nord et à l'est. Le manteau neigeux reste généralement fragile.
Le rayonnement nocturne était généralement réduit. À basse et moyenne altitude le manteau neigeux est humide.

Tendance

Le danger d'avalanches subsiste. Au-dessus de la limite de la forêt situation avalancheuse traître en général.