# Sabato 28.03.2026

Pubblicato il 27.03.2026 alle ore 17:00

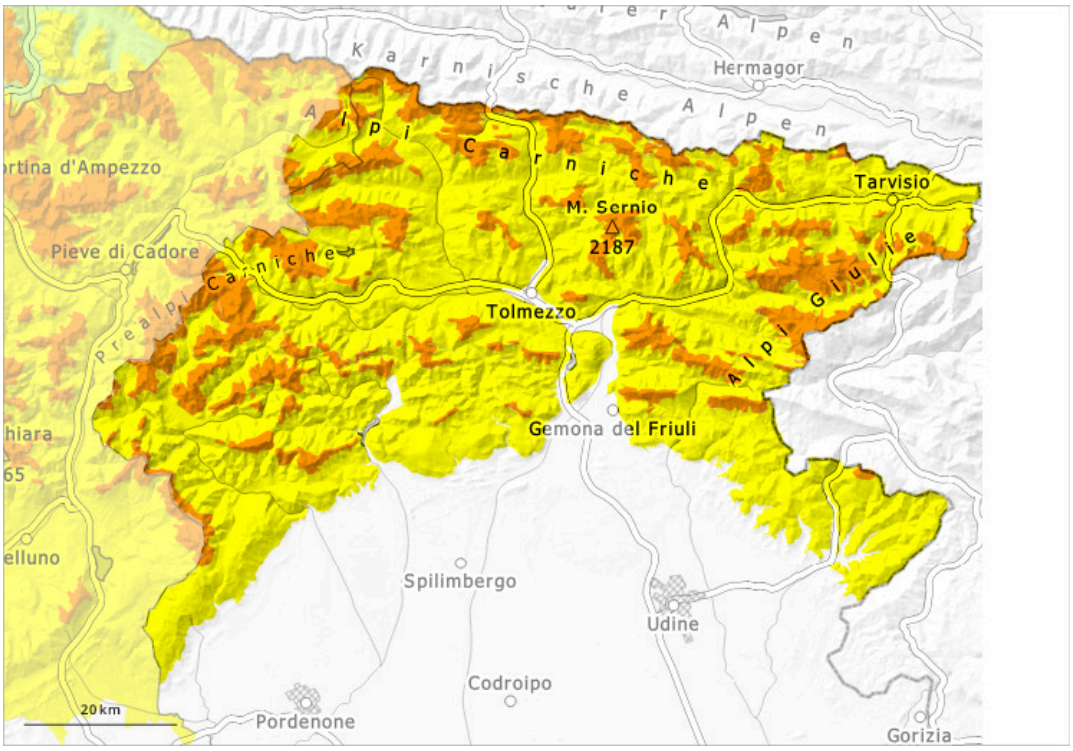


| 1 | 2 | 3 | 4 | 5 |
|---|---|---|---|---|
| debole | moderato | marcato | forte | molto forte |

## Grado di pericolo 3 - Marcato

**Tendenza: pericolo valanghe stabile**
per Domenica il 29.03.2026

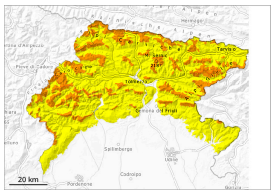

Lastrone da vento

Strati deboli persistenti

Lastrone da vento

### Il pericolo rimane marcato poichè in molti punti si sono formati nuovi accumuli di neve ventata facilmente distaccabili.

Con neve fresca e vento in parte tempestoso proveniente dai quadranti settentrionali negli ultimi due giorni a tutte le esposizioni si sono formati accumuli di neve ventata. Essi si legheranno solo lentamente con la neve vecchia. I punti pericolosi si trovano soprattutto nelle basi di pareti rocciose, come pure nelle zone in prossimità delle creste, nei canaloni e nelle conche. Particolarmente insidiosi sono anche i punti di passaggio da poca a molta neve, (--). I nuovi accumuli di neve ventata possono subire un distacco in seguito al passaggio di un singolo appassionato di sport invernali. Oltre al pericolo di seppellimento, occorre fare attenzione anche al pericolo di trascinamento e caduta.

## Manto nevoso

Il manto nevoso è estremamente variabile a distanza di pochi metri. Il vento ha diffusamente rimaneggiato il manto nevoso causando il trasporto della neve recente superficiale e creando estese zone erose intervallate a zone di deposito; in molte aree sono presenti dure croste ghiacciate superficiali, localmente nascoste. Soprattutto sui pendii ombreggiati, all'interno del manto nevoso si trovano strati fragili.

## Tendenza

Il tempo sarà nuvoloso.
Con vento moderato proveniente dai quadranti settentrionali si formeranno ulteriori accumuli di neve ventata.