Mardi 17.03.2026

Update du 16 03 2026, 20:39

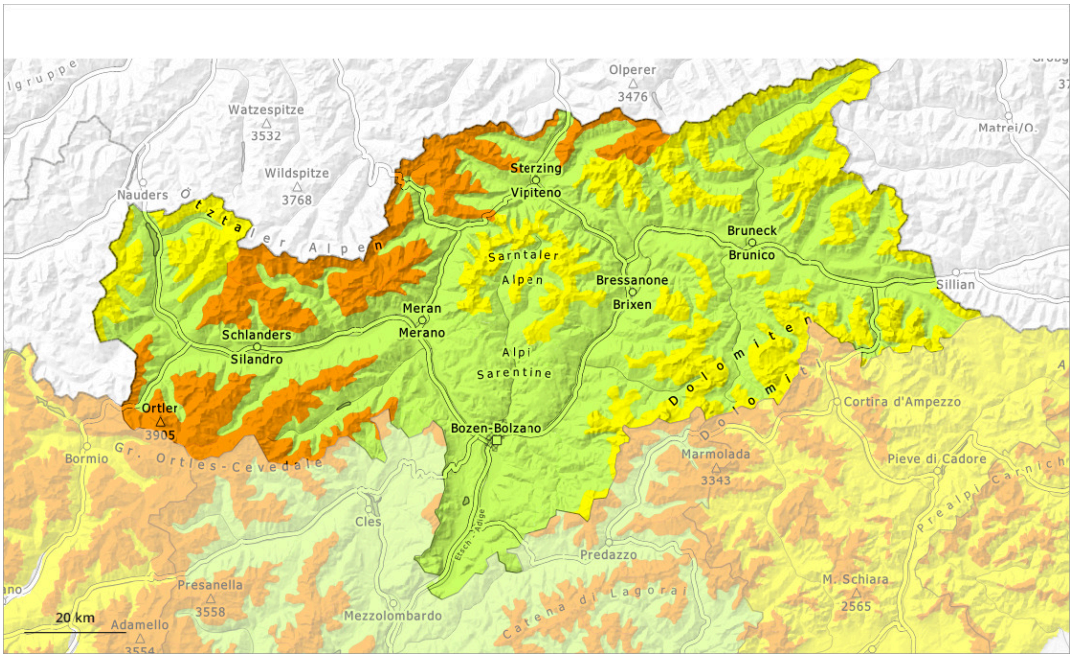

1	2	3	4	5
faible	limité	marqué	fort	très fort

Degré de danger 3 - Marqué

2000m

Tendance: danger d'avalanche constant
leMercredi 18 03 2026

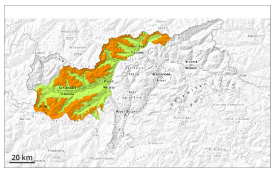

Neige soufflée
(Neige ventée)

2000m

Neige
ancienne
(Sous-couche
fragile
persistante)

2000m

Attention à la neige soufflée et neige ancienne fragile.

Les accumulations de neige soufflée se développent encore un peu avec le vent parfois tempétueux. Les accumulations de neige fraîche soufflée peuvent en de nombreux endroits être déjà déclenchées par un seul amateur de sports d'hiver et atteindre une taille moyenne.
Des avalanches peuvent de manière isolée se déclencher dans les couches du manteau neigeux proches du sol et atteindre une grande taille.
Les endroits dangereux se situent surtout sur les pentes très raides exposées au nord-ouest, au nord et au sud-est au-dessus d'environ 2000 m. Prudence surtout dans les combes, couloirs et derrière les ruptures de terrain au-dessus d'environ 2000 m. Les endroits dangereux et la probabilité de déclenchement augmentent avec l'altitude. Des bruits sourds et des fissures lors du passage sur le manteau neigeux peuvent attirer l'attention sur le danger.

En outre, des avalanches de neige meuble humide de petite et rarement moyenne taille sont possibles, surtout sur les pentes extrêmement raides en cas de rayonnement solaire.

Manteau neigeux

Modèles de danger md.6: froid, neige légère et vent | md.1: sous-couche fragile persistante

Des accumulations de neige soufflée supplémentaires se forment avec le vent de secteur nord fort à tempétueux dans les combes, couloirs et derrière les ruptures de terrain. Elles se déposeront sur des couches meubles.

Dans la partie inférieure du manteau neigeux des couches fragiles susceptibles d'être déclenchées sont présentes sur les pentes exposées au nord-ouest, au nord et à l'est. Ceci au-dessus d'environ 2000 m.

En dessous d'environ 2000 m et sur les pentes raides ensoleillées: La surface de la neige se ramollit en cours de journée. Le manteau neigeux ancien est humide.

Tendance

Neige soufflée et neige ancienne fragile à surveiller.

Degré de danger 2 - Limité

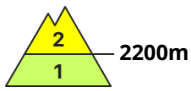

Tendance: danger d'avalanche constant
leMercredi 18 03 2026

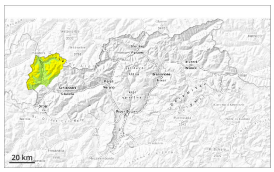

Neige soufflée
(Neige ventée)

Neige
ancienne
(Sous-couche
fragile
persistante)

Attention à la neige récemment soufflée. Neige ancienne fragile à surveiller.

Les accumulations de neige soufflée se développent encore un peu avec le vent parfois tempétueux. Les accumulations de neige fraîche soufflée peuvent partiellement être déclenchées par un seul amateur de sports d'hiver, mais sont en général plutôt petites.
Des avalanches peuvent de manière isolée se déclencher dans les couches du manteau neigeux proches du sol et atteindre une grande taille.
Les endroits dangereux se situent surtout sur les pentes très raides exposées au nord-ouest, au nord et au sud-est au-dessus d'environ 2200 m. Prudence surtout dans les combes, couloirs et derrière les ruptures de terrain aux transitions entre les endroits peu enneigés et les endroits très enneigés. Les endroits dangereux et la probabilité de déclenchement augmentent avec l'altitude.

En outre, des avalanches de neige meuble humide en général de petite taille sont possibles, surtout sur les pentes extrêmement raides en cas de rayonnement solaire.

Manteau neigeux

Modèles de danger md.6: froid, neige légère et vent | md.7: zones avec peu de neige à coté des zones enneigées

Le vent souffle parfois fortement à tempétueusement. Des accumulations de neige soufflée plutôt petites se forment en altitude. Elles se déposeront sur une surface de neige ancienne défavorable surtout sur les pentes à proximité des crêtes à l'ombre en altitude.
Les accumulations de neige soufflée généralement petites des derniers jours se sont un peu tassées.
Dans la partie inférieure du manteau neigeux des couches fragiles susceptibles d'être déclenchées sont présentes sur les pentes exposées au nord-ouest, au nord et à l'est. Ceci au-dessus d'environ 2200 m.

En dessous d'environ 2200 m et sur les pentes raides ensoleillées: La surface de la neige se ramollit en

cours de journée. Le manteau neigeux ancien est humide.

Tendance

Neige soufflée et neige ancienne fragile à surveiller.

Degré de danger 2 - Limité

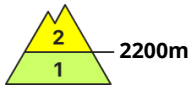

Tendance: danger d'avalanche constant
leMercredi 18 03 2026

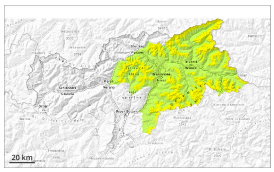

Neige soufflée
(Neige ventée)

Neige
ancienne
(Sous-couche
fragile
persistante)

Attention à la neige récemment soufflée. Neige ancienne fragile à surveiller.

Les accumulations de neige soufflée se développent encore un peu avec le vent parfois tempétueux. Les accumulations de neige fraîche soufflée peuvent partiellement être déclenchées par un seul amateur de sports d'hiver. Des avalanches sont généralement plutôt petites.
Des avalanches peuvent de manière isolée se déclencher dans les couches proches du sol et atteindre une taille moyenne.
Les endroits dangereux se situent surtout sur les pentes très raides exposées au nord-ouest, au nord et au sud-est au-dessus d'environ 2200 m. Prudence surtout dans les combes, couloirs et derrière les ruptures de terrain aux transitions entre les endroits peu enneigés et les endroits très enneigés. Dans les régions concernées par les précipitations principales les endroits dangereux sont plus fréquents et plus étendus.

En outre, des avalanches de neige meuble humide en général de petite taille sont possibles, surtout sur les pentes extrêmement raides en cas de rayonnement solaire.

Manteau neigeux

Modèles de danger md.6: froid, neige légère et vent | md.7: zones avec peu de neige à coté des zones enneigées

Le vent souffle parfois fortement à tempétueusement. Des accumulations de neige soufflée plutôt petites se forment en altitude. Elles se déposeront sur une surface de neige ancienne défavorable surtout sur les pentes à proximité des crêtes à l'ombre en altitude.
Les accumulations de neige soufflée des derniers jours se sont un peu tassées.
Dans la partie inférieure du manteau neigeux des couches fragiles susceptibles d'être déclenchées sont présentes sur les pentes exposées au nord-ouest, au nord et à l'est. Ceci au-dessus d'environ 2200 m.

En dessous d'environ 2200 m et sur les pentes raides ensoleillées: La surface de la neige se ramollit en

cours de journée. Le manteau neigeux ancien est humide.

Tendance

Neige soufflée et neige ancienne fragile à surveiller.

Degré de danger 1 - Faible

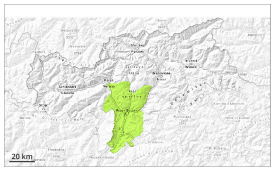

1

Tendance: danger d'avalanche constant
leMercredi 18 03 2026

Danger d'avalanches faible.

Des coulées mouillées et humides de petite taille sont possibles sur les pentes extrêmement raides, surtout en cas de rayonnement solaire.
Des avalanches peuvent être déclenchées surtout avec une surcharge importante, mais sont en général plutôt petites. Quelques endroits dangereux se situent sur les pentes raides à l'ombre à haute altitude.

Manteau neigeux

Modèles de danger md.10: situation de printemps

Sur les pentes à l'ombre: Dans le manteau neigeux ancien des couches fragiles isolées susceptibles d'être déclenchées sont présentes, surtout sur les pentes exposées au nord-ouest, au nord et au nord-est.

Sur les pentes ensoleillées: Le manteau neigeux ancien est humide. Les conditions météorologiques entraînent à basse et moyenne altitude une saturation d'eau du manteau neigeux.

Tendance

Danger d'avalanches faible.