# Samedi 21.03.2026

Publié 20 03 2026, 17:00

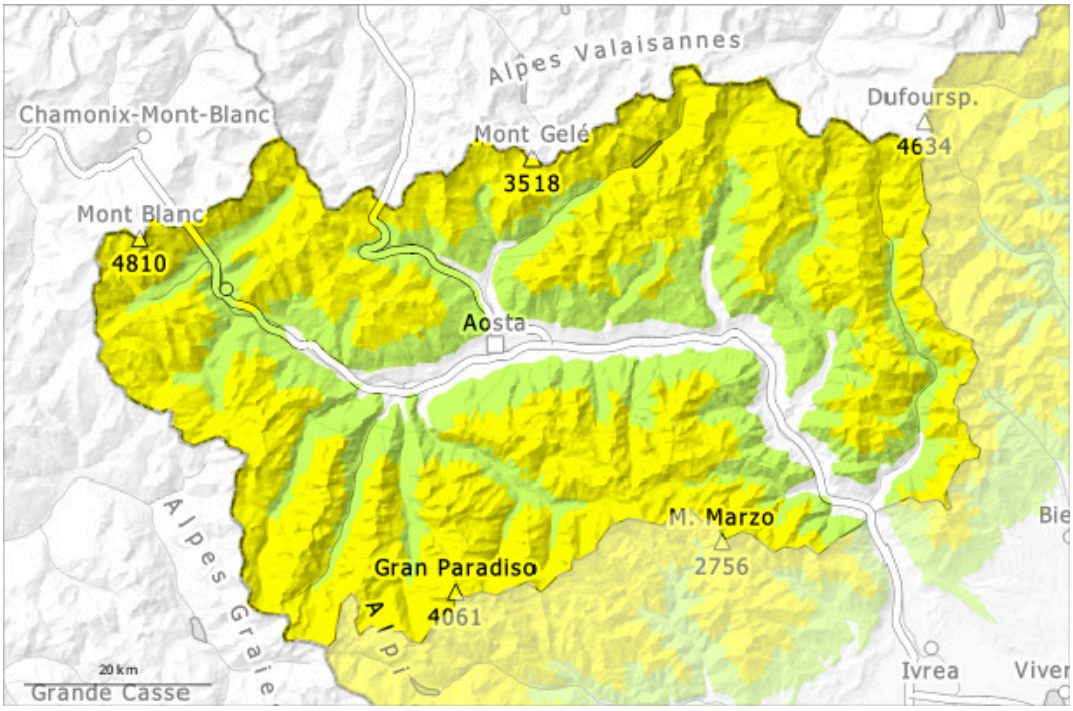


| 1 | 2 | 3 | 4 | 5 |
|---|---|---|---|---|
| faible | limité | marqué | fort | très fort |

## Degré de danger 2 - Limité

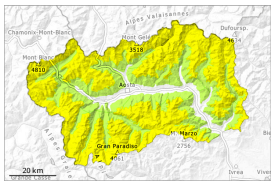

2400m

**Tendance: Augmentation du danger d'avalanche**
leDimanche 22 03 2026

Neige soufflée
(Neige ventée)

2400m

### Neige soufflée constituant le danger principal.

Les accumulations de neige soufflée des derniers jours restent parfois fragiles surtout sur les pentes à l'ombre.
Spécialement à proximité des crêtes, dans les combes et couloirs sur les pentes raides extrêmes: Les accumulations de neige soufflée peuvent être parfois déclenchées par un seul amateur de sports d'hiver.
Les conditions de randonnées sont en général favorables. Neige soufflée à surveiller.

### Manteau neigeux

Dimanche, à environ 1 500 mètres d'altitude, il est tombé entre 50 et 100 cm de neige sur une grande partie des secteurs est et sud-est de la région, et entre 30 et 40 cm dans le reste du territoire. Les conditions météorologiques ont permis un net tassement du manteau neigeux.
La surface de la neige regèle et devient porteuse. Le soleil et la chaleur entraînent à partir de midi sur les pentes très raides au soleil en dessous d'environ 2000 m un ramollissement léger du manteau neigeux.
Spécialement à proximité des crêtes à toutes les expositions: Le vent parfois fort a transporté la neige fraîche. À ces endroits on trouve suivant l'influence du vent des hauteurs de neiges très différentes.
Dans le manteau neigeux des couches fragiles sont présentes, surtout sur les pentes raides à l'ombre.

### Tendance

Dimanche il tombera en général de 10 à 20 cm de neige, localement plus. Notamment dans les régions du sud-est bordant le Piémont. Le vent souffle à proximité des crêtes modérément à fortement. Avec la neige fraîche et le vent les endroits dangereux se multiplient à partir de la matinée. En outre des accumulations de neige soufflée en partie fragiles se forment.