Mercoledì 22.04.2026

Pubblicato il 21.04.2026 alle ore 17:00

Mattina

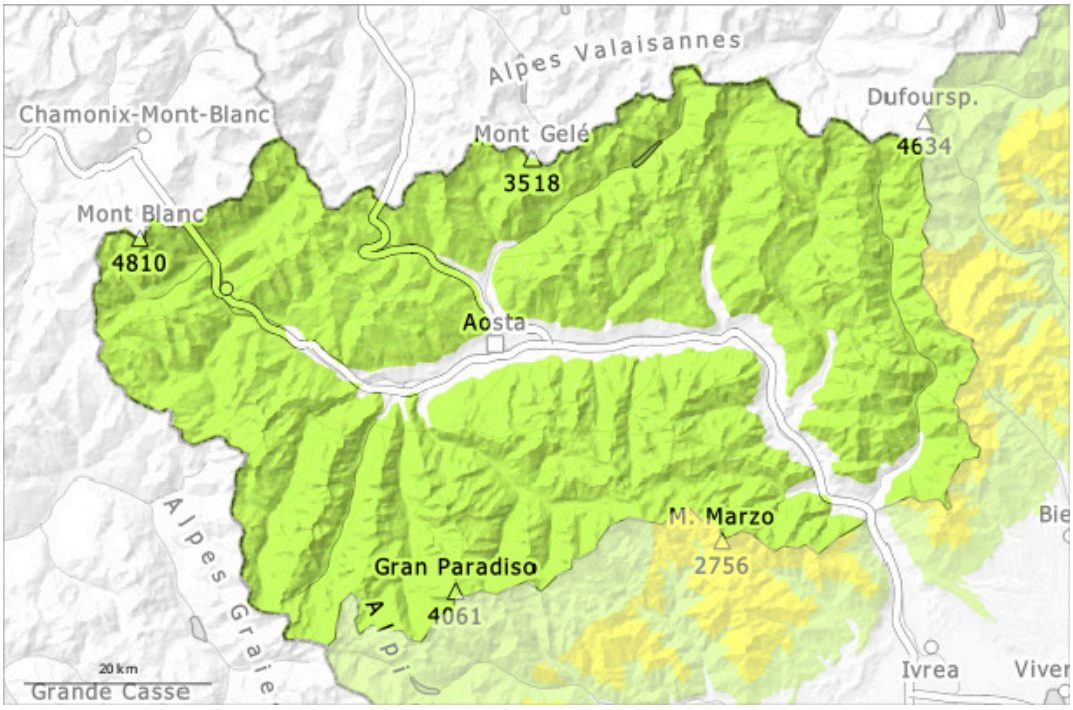

pomeriggio

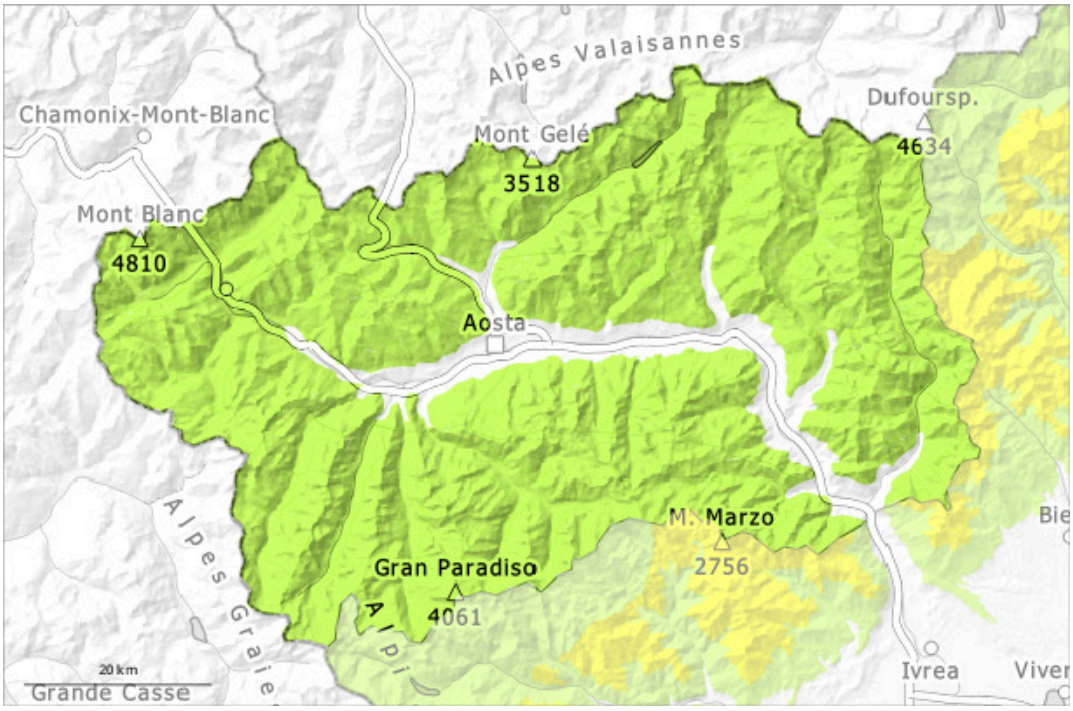

1	2	3	4	5
debole	moderato	marcato	forte	molto forte

Grado di pericolo 1 - Debole

AM:

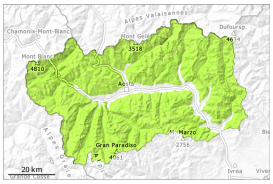

1

Tendenza: pericolo valanghe stabile
per Giovedì il 23.04.2026

PM:

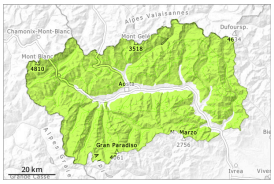

1

Tendenza: pericolo valanghe stabile
per Giovedì il 23.04.2026

Neve bagnata

Il pericolo di valanghe umide e bagnate aumenterà senza passare di grado.

Con il raffreddamento, calo del pericolo di valanghe. Mattina: La superficie del manto nevoso riuscirà a rigelarsi e a essere portante e non si ammorbidirà. Sulla dura superficie del manto nevoso sussiste un pericolo di caduta nelle zone ripide. Utili ramponi o coltelli soprattutto sui traversi e sui pendii molto lisci e induriti.
A livello locale fino a mezzogiorno il tempo sarà in parte nuvoloso.
Durante il pomeriggio, l'attività di valanghe umide e bagnate aumenterà solo lentamente. Soprattutto sui pendii estremamente ripidi, gli strati superficiali di neve possono distaccarsi a livello isolato in seguito al passaggio di alcuni appassionati di sport invernali.
Soprattutto dai bacini di alimentazione non ancora scaricati e nelle basi di pareti rocciose sono ancora possibili valanghe bagnate spontanee di piccole e, a livello isolato, di medie dimensioni.
Per le escursioni sciistiche, le condizioni sono per lo più favorevoli.

Manto nevoso

Situazione tipo st.10: situazione primaverile

Le condizioni meteo primaverili hanno causato un rapido assestamento del manto nevoso.
Ciò ha causato al di sotto dei 2500 m circa un inumidimento del manto nevoso.
L'innevamento è estremamente variabile su piccola scala.
Al di sotto del limite del bosco c'è solo poca neve sui pendii esposti a sud est e sud ovest.
Soprattutto alle esposizioni più fredde sopra il limite del bosco, nelle conche e nelle testate di valle che nelle settimane scorse sono state meno colpite dai venti tempestosi, c'è un ottimo innevamento.
Specialmente sui pendii ombreggiati ripidi, all'interno del manto nevoso si trovano strati fragili.

Tendenza

Sono possibili solo più isolate valanghe umide e bagnate di piccole dimensioni.