aineva.it

Venerdì 06.02.2026

Aggiornato06.02.2026 alle ore 14:52

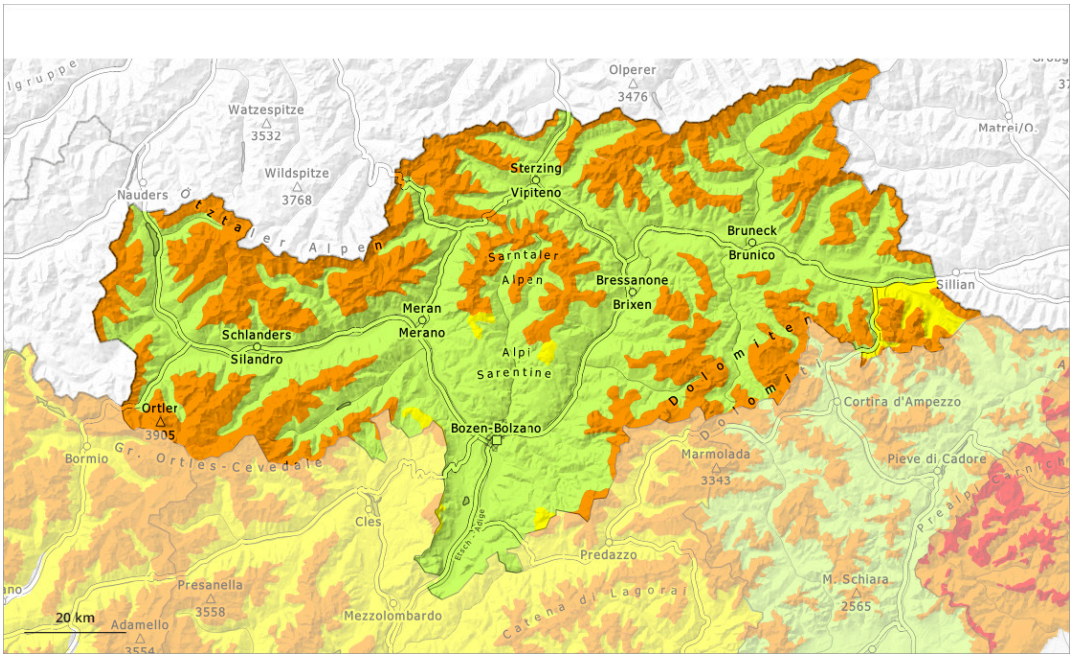

1	2	3	4	5
debole	moderato	marcato	forte	molto forte

Grado di pericolo 3 - Marcato

Tendenza: pericolo valanghe stabile
per Sabato il 07.02.2026

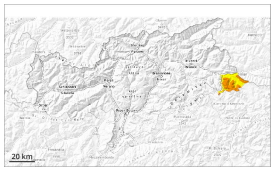

Strati deboli persistenti

1800m

Strati deboli persistenti

1800m

Le condizioni per gli sport invernali al di fuori delle piste assicurate sono insidiose. Il pericolo di valanghe si trova nella fascia più alta del grado di pericolo 3 "marcato".

Le valanghe possono in molti punti subire un distacco nella neve vecchia. Queste ultime sono a livello isolato di grandi dimensioni e già facilmente distaccabili da un singolo appassionato di sport invernali. Con il rialzo termico, la probabilità di distacco aumenterà. Attenzione soprattutto sui pendii esposti a ovest, nord ed est al di sopra dei 1800 m circa. Sono probabili distacchi a distanza. Al momento non sono escluse isolate valanghe spontanee.

I punti pericolosi sono frequenti e appena individuabili. I rumori di "whum" e la formazione di fessure quando si calpesta la coltre di neve sono i tipici indizi di una debole struttura del manto nevoso.

Con il rialzo termico e l'irradiazione solare diurni, sono possibili valanghe di neve a debole coesione per lo più di piccole dimensioni. Inoltre sono possibili isolate valanghe di slittamento.

Manto nevoso

Situazione tipo st.1: strato debole persistente basale | st.8: brina di superficie sepolta

Da martedì sono caduti localmente sino a 50 cm di neve. Cadrà un po' di neve. La neve fresca ricopre un debole manto di neve vecchia soprattutto sui pendii esposti a ovest, nord ed est al di sopra dei 1800 m circa. All'interno del manto di neve vecchia si trovano pronunciati strati fragili.

Tendenza

Le valanghe possono ancora distaccarsi già in seguito al passaggio di un singolo appassionato di sport invernali. Il manto nevoso rimane instabile.

Grado di pericolo 3 - Marcato

Limite del bosco

Tendenza: pericolo valanghe stabile
per Sabato il 07.02.2026

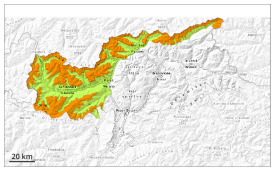

Strati deboli persistenti

Limite del bosco

Lastrone da vento

Limite del bosco

La situazione valanghiva è insidiosa. Attenzione alla neve ventata e alla neve vecchia con strati deboli persistenti.

Gli strati deboli molto pronunciati presenti nella parte basale del manto nevoso possono distaccarsi facilmente in seguito al passaggio di un singolo appassionato di sport invernali. Inoltre gli accumuli di neve ventata di più recente formazione possono molto facilmente subire un distacco. Le valanghe possono trascinare il debole manto di neve vecchia e raggiungere dimensioni medie. Attenzione soprattutto sui pendii ripidi esposti a ovest, nord ed est al di sopra del limite del bosco.

I rumori di "whum" e la formazione di fessure quando si calpesta la coltre di neve così come i distacchi spontanei di valanghe sono campanelli di allarme che rimandano a questo pericolo. I punti pericolosi sono in parte innevati e quindi difficili da individuare. Sono possibili distacchi a distanza. Non sono del tutto escluse isolate valanghe spontanee.

Sono raccomandate attenzione e prudenza.

Manto nevoso

Situazione tipo st.1: strato debole persistente basale | st.8: brina di superficie sepolta

In alcune aree da martedì sono caduti da 15 a 25 cm di neve. Ciò soprattutto sulla cresta alpina principale e a sud di essa. Cadranno sino a 10 cm di neve.
La neve fresca e la neve ventata verranno depositate su una sfavorevole superficie del manto di neve vecchia. All'interno del manto di neve vecchia si trovano pronunciati strati fragili. Ciò specialmente sui pendii esposti a ovest, nord ed est.

Tendenza

Le condizioni valanghive rimangono rischiose.

Grado di pericolo 3 - Marcato

Limite del bosco

Tendenza: pericolo valanghe stabile
per Sabato il 07.02.2026

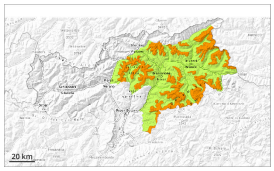

Strati deboli persistenti

Limite del bosco

Lastrone da vento

Limite del bosco

La situazione valanghiva è insidiosa. Attenzione alla neve ventata e alla neve vecchia con strati deboli persistenti.

Gli strati deboli molto pronunciati presenti nella parte basale del manto nevoso possono distaccarsi facilmente in seguito al passaggio di un singolo appassionato di sport invernali. Inoltre gli accumuli di neve ventata di più recente formazione possono molto facilmente subire un distacco. Le valanghe possono trascinare il debole manto di neve vecchia e raggiungere dimensioni medie.
Attenzione soprattutto sui pendii ripidi esposti a ovest, nord ed est al di sopra del limite del bosco.

I rumori di "whum" e la formazione di fessure quando si calpesta la coltre di neve così come i distacchi spontanei di valanghe sono campanelli di allarme che rimandano a questo pericolo. I punti pericolosi sono in parte innevati e quindi difficili da individuare. Sono possibili distacchi a distanza.
Sono raccomandate attenzione e prudenza.

Manto nevoso

Situazione tipo st.1: strato debole persistente basale | st.8: brina di superficie sepolta

In alcune aree da martedì sono caduti da 15 a 25 cm di neve. Cadrà un po' di neve.
La neve fresca e la neve ventata poggiano su una sfavorevole superficie del manto di neve vecchia.
All'interno del manto di neve vecchia si trovano pronunciati strati fragili. Ciò specialmente sui pendii esposti a ovest, nord ed est.

Tendenza

Le condizioni valanghive rimangono rischiose.

Grado di pericolo 2 - Moderato

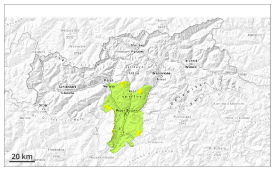

Limite del bosco

Tendenza: pericolo valanghe stabile
per Sabato il 07.02.2026

Lastrone da vento

Limite del bosco

Attenzione alla neve ventata recente.

I nuovi accumuli di neve ventata in alcuni casi possono facilmente subire un distacco. Ciò specialmente sui pendii ombreggiati ripidi, come pure nelle zone in prossimità delle creste, nelle conche e nei canaloni al di sopra del limite del bosco. Le valanghe sono a livello isolato di dimensioni medie. I punti pericolosi sono in parte innevati e quindi difficili da individuare.

Oltre al pericolo di seppellimento, occorre fare attenzione soprattutto al pericolo di trascinamento e caduta.

Manto nevoso

Situazione tipo st.6: neve a debole coesione e vento

Gli accumuli di neve ventata di più recente formazione verranno depositati su una sfavorevole superficie del manto di neve vecchia in quota. La neve vecchia ha subito un metamorfismo costruttivo.

Il manto nevoso è estremamente variabile a distanza di pochi metri a livello generale.

Tendenza

Moderato pericolo di valanghe. La neve ventata recente richiede attenzione.