Martedì 24.03.2026

Pubblicato il 23.03.2026 alle ore 17:00

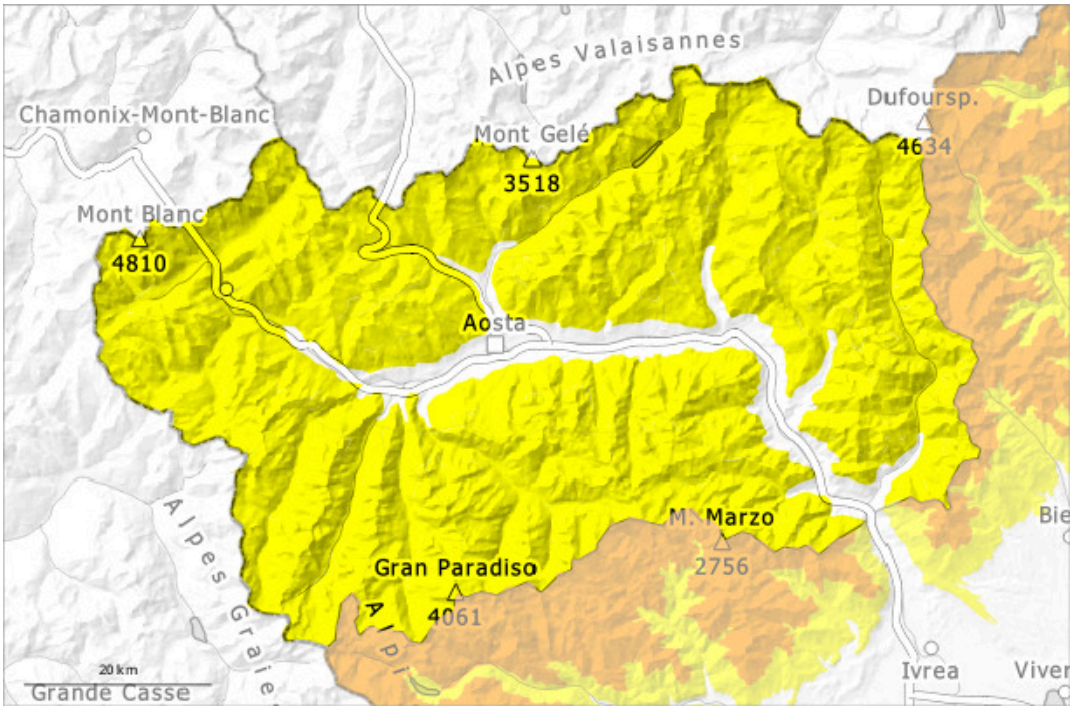

1	2	3	4	5
debole	moderato	marcato	forte	molto forte

Grado di pericolo 2 - Moderato

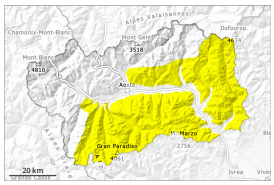

Tendenza: pericolo valanghe in aumento
per Mercoledì il 25.03.2026

Neve fresca

Con il rialzo termico e l'irradiazione solare diurni, locale aumento del pericolo di valanghe.

Nel corso della giornata: Con il rialzo termico e l'irradiazione solare diurni, sui pendii ripidi rocciosi e sui pendii esposti al sole sono possibili valanghe umide di piccole e medie dimensioni.
Principalmente nelle zone in prossimità delle creste, nelle conche e nei canaloni: La neve fresca di domenica così come gli accumuli di neve ventata presenti a livello isolato possono subire un distacco in seguito al passaggio di un singolo appassionato di sport invernali. Ciò soprattutto sui pendii ombreggiati molto ripidi.
Le escursioni richiedono attenzione.

Manto nevoso

Situazione tipo st.6: neve a debole coesione e vento

Domenica sono caduti da 10 a 30 cm di neve, localmente sino a 50 cm. Soprattutto nelle zone a confine con il Piemonte. Dove si sta assestando gradualmente. A livello locale, da domenica è caduta neve sino a 900 m. Il vento è stato, nelle zone in prossimità delle creste, da debole a moderato.

In alcuni punti la neve fresca poggia su una superficie del manto di neve vecchia morbida. O su croste.
La parte superiore del manto nevoso è soffice, con una superficie a debole coesione. Specialmente sui pendii ombreggiati ripidi, all'interno del manto nevoso si trovano strati fragili.
Principalmente nelle zone in prossimità delle creste esposte in tutte le direzioni: In molti punti l'innevamento è estremamente variabile a seconda dell'azione del vento.

Tendenza

Il tempo sarà freddo. Vento proveniente da nord di forte intensità: Il pericolo di valanghe aumenterà nel corso della giornata.

Grado di pericolo 2 - Moderato

Tendenza: pericolo valanghe in aumento
per Mercoledì il 25.03.2026

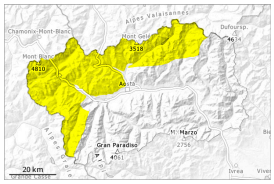

Lastrone da vento

2500m

Neve fresca

Con il rialzo termico e l'irradiazione solare diurni, locale aumento del pericolo di valanghe.

Nel corso della giornata: Con il rialzo termico e l'irradiazione solare diurni, soprattutto sui pendii ripidi rocciosi e sui pendii esposti al sole sono possibili valanghe umide di piccole e medie dimensioni. Principalmente nelle zone in prossimità delle creste, nelle conche e nei canaloni: La neve fresca di domenica così come gli accumuli di neve ventata per lo più di piccole dimensioni possono subire un distacco in seguito al passaggio di un singolo appassionato di sport invernali al di sopra del limite del bosco. Ciò soprattutto sui pendii molto ripidi.
Le escursioni richiedono attenzione.

Manto nevoso

Situazione tipo st.6: neve a debole coesione e vento

Domenica sono caduti da 15 a 30 cm di neve, localmente anche di più. Dove si sta assestando gradualmente. Il vento è stato, nelle zone in prossimità delle creste, da debole a moderato.
In alcuni punti la neve fresca poggia su una superficie del manto di neve vecchia morbida. O su croste. La parte superiore del manto nevoso è soffice, con una superficie a debole coesione. Specialmente sui pendii ombreggiati ripidi, all'interno del manto nevoso si trovano strati fragili.
Principalmente nelle zone in prossimità delle creste esposte in tutte le direzioni: In molti punti l'innevamento è estremamente variabile a seconda dell'azione del vento.

Tendenza

Il tempo sarà freddo. Vento e neve fresca: Il pericolo di valanghe aumenterà nel corso della giornata.