Mercredi 11.03.2026

Publié 10 03 2026, 17:00

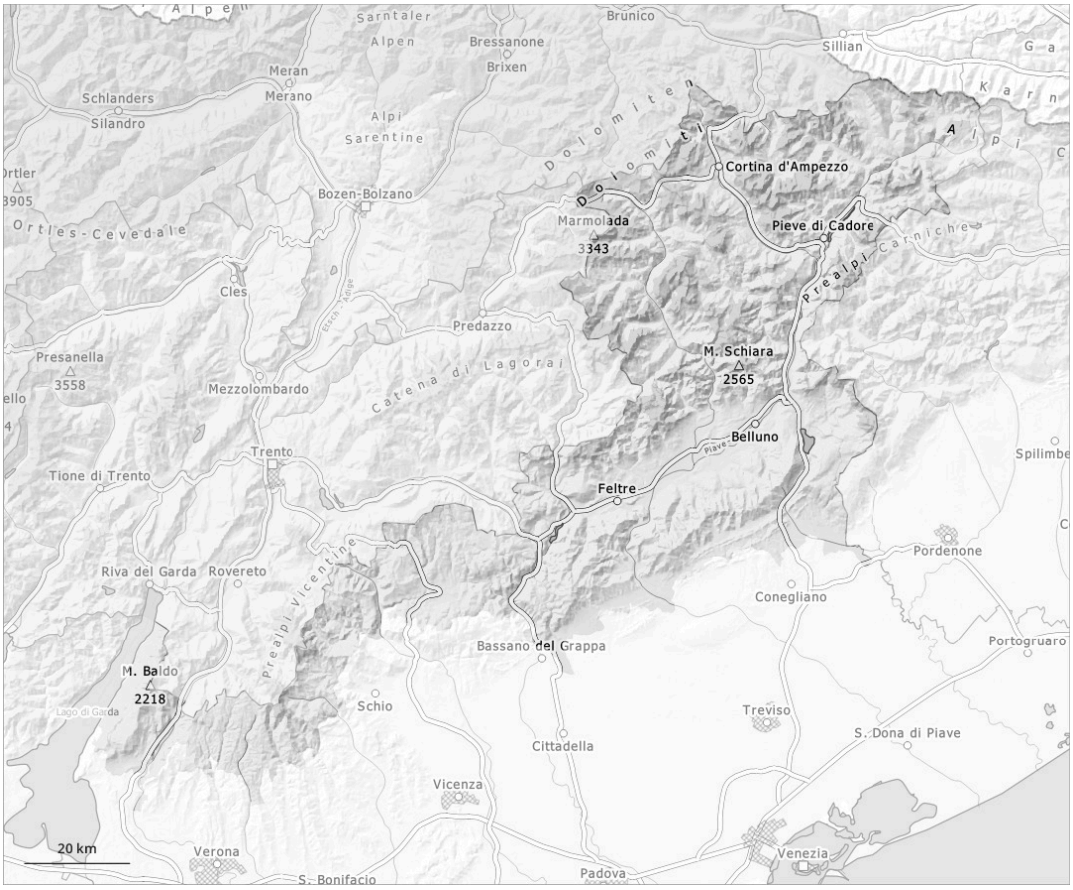

1	2	3	4	5
faible	limité	marqué	fort	très fort

Degré de danger 2 - Limité

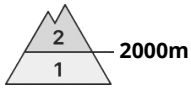

Tendance: danger d'avalanche constant
leJeudi 12 03 2026

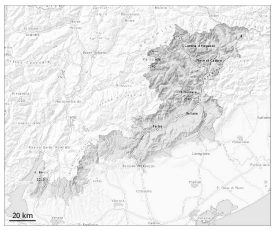

Neige ancienne (Sous-couche fragile persistante)

Avalanches mouillées (Neige humide)

Des couches fragiles dans la neige ancienne demandent prudence et retenue. Il tombe localement au-dessus d'environ 2000 m jusqu'à 5 cm de neige, localement moins.

Avec le refroidissement une croûte de surface s'est formée. Ceci surtout sur les pentes ensoleillées. Il convient de tenir compte du danger d'être emporté et entraîné dans une chute. Des couches fragiles en partie inférieure du manteau neigeux peuvent aussi être déclenchées par des amateurs de sports d'hiver isolés, surtout aux transitions entre les endroits peu enneigés et les endroits très enneigés, notamment à l'entrée des combes et des couloirs. Ceci surtout sur les pentes exposées au nord-est, au nord et au nord-ouest au-dessus de la limite de la forêt. Les avalanches peuvent se déclencher dans les couches profondes et atteindre une taille moyenne.

Manteau neigeux

Le manteau neigeux reste généralement très variable à petite échelle. Avec les températures douces et le rayonnement solaire une croûte de surface s'est formée. Avec le réchauffement diurne des avalanches humides sont possibles, mais en général uniquement de petite taille. Des couches fragiles marquées dans la neige ancienne demandent de la prudence. Ces endroits dangereux se situent surtout sur les pentes raides exposées au nord-ouest, au nord et au nord-est au-dessus d'environ 2000 m.

Tendance

Il tombe localement au-dessus d'environ 2000 m jusqu'à 5 cm de neige. L'activité des petites avalanches spontanées augmente seulement lentement.