Venerdì 10.04.2026

Pubblicato il 09.04.2026 alle ore 17:00

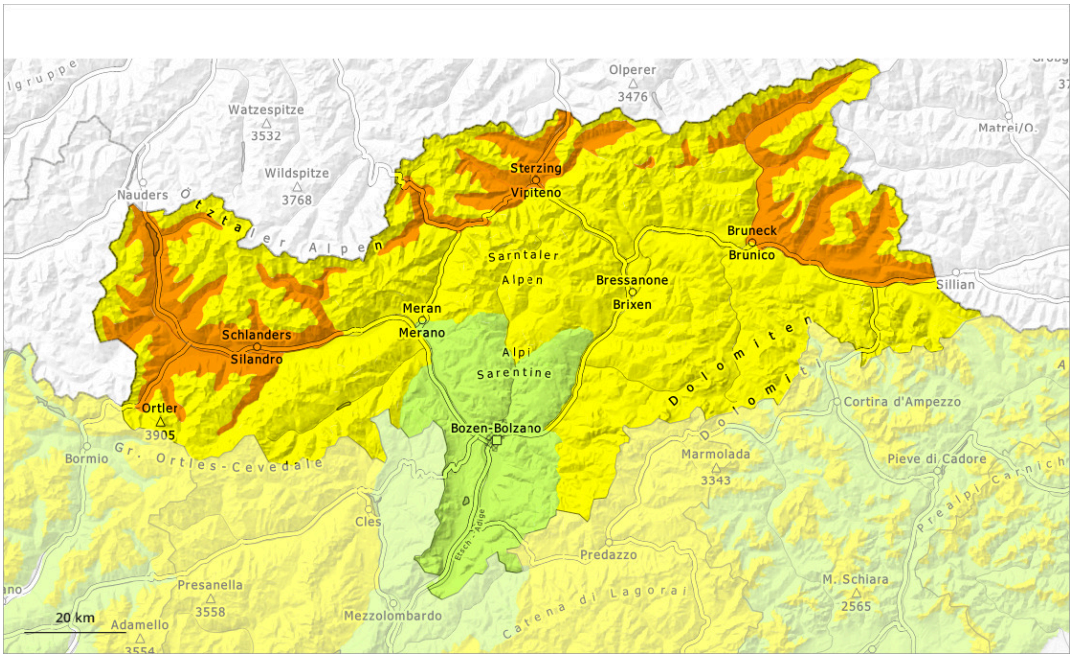

1	2	3	4	5
debole	moderato	marcato	forte	molto forte

Grado di pericolo 3 - Marcato

2400m

Tendenza: pericolo valanghe stabile
per Sabato il 11.04.2026

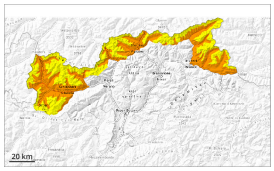

Neve bagnata

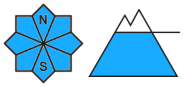

2400m

Strati deboli persistenti

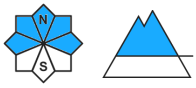

2400m

Il pericolo di valanghe di neve umida e bagnata sarà superiore già al mattino. Gli strati deboli presenti nella neve vecchia possono distaccarsi in alcuni punti in seguito al passaggio di un singolo appassionato di sport invernali.

Il pericolo di valanghe di neve umida e bagnata sarà superiore già al mattino. Le valanghe possono coinvolgere gli strati più profondi e raggiungere grandi dimensioni a livello isolato. Ciò a tutte le esposizioni specialmente al di sotto dei 2400 m circa.

Inoltre, in alcuni punti le valanghe possono subire un distacco facilmente nel debole manto di neve vecchia. Tali punti pericolosi si trovano soprattutto sui pendii molto ripidi esposti a ovest ed est tra i 2400 e i 2800 m circa come pure sui pendii ombreggiati molto ripidi al di sopra dei 2400 m circa. I punti pericolosi sono difficili da individuare. I rumori di "whum" e la formazione di fessure quando si calpesta la coltre di neve sono possibili segnali di pericolo.

Sulla dura superficie del manto nevoso sussiste un pericolo di caduta nelle zone ripide. Ciò sui pendii soleggiati ripidi estremi in quota.

Manto nevoso

Situazione tipo st.3: pioggia su neve | st.1: strato debole persistente basale

L'irraggiamento notturno sarà ridotto. La superficie del manto nevoso non riuscirà praticamente quasi a rigelarsi. Cadrà un po' di pioggia. Il manto nevoso sarà progressivamente fradicio. Ciò a tutte le esposizioni al di sotto dei 2400 m circa.

Nella parte superiore del manto di neve vecchia si trovano, a livello isolato, strati fragili instabili. La parte basale del manto nevoso ha subito un metamorfismo costruttivo. Ciò soprattutto sui pendii esposti a ovest, nord ed est ad alta quota, come pure sui pendii soleggiati ripidi in alta montagna.

Tendenza

Con il rialzo termico e l'irradiazione solare diurni, aumento del pericolo di valanghe di neve umida e bagnata.

Grado di pericolo 2 - Moderato

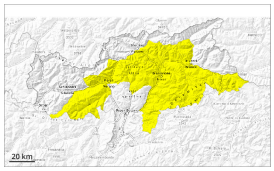

Tendenza: pericolo valanghe stabile
per Sabato il 11.04.2026

Neve bagnata

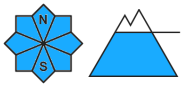

2400m

Strati deboli persistenti

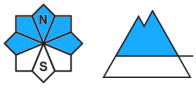

2400m

Il pericolo di valanghe di neve umida e bagnata sussiste già al mattino. Gli strati deboli presenti nella neve vecchia possono distaccarsi in alcuni punti in seguito al passaggio di un singolo appassionato di sport invernali.

Il pericolo di valanghe di neve umida e bagnata sussiste già al mattino. Le valanghe possono coinvolgere gli strati più profondi e raggiungere dimensioni medie. Ciò a tutte le esposizioni specialmente al di sotto dei 2400 m circa, anche sui pendii soleggiati molto ripidi ad alta quota.

Punti pericolosi per valanghe asciutte si trovano soprattutto sui pendii ombreggiati molto ripidi al di sopra dei 2400 m circa. I punti pericolosi sono difficili da individuare. Sfavorevoli sono principalmente i punti di passaggio da poca a molta neve, (--).

Sulla dura superficie del manto nevoso sussiste un pericolo di caduta nelle zone ripide.

Manto nevoso

Situazione tipo st.10: situazione primaverile | st.1: strato debole persistente basale

L'irraggiamento notturno sarà ridotto. La superficie del manto nevoso non riuscirà praticamente quasi a rigelarsi e si ammorbidirà già al mattino. Il manto nevoso sarà progressivamente fradicio. Ciò a tutte le esposizioni al di sotto dei 2400 m circa, come pure sui pendii soleggiati ripidi ad alta quota.

I vecchi accumuli di neve ventata ricoprono un debole manto di neve vecchia soprattutto sui pendii esposti a ovest, nord ed est ad alta quota. Il manto nevoso è estremamente variabile a distanza di pochi metri.

Sui pendii soleggiati ripidi alle quote di bassa e media montagna c'è solo poca neve.

Tendenza

Con il rialzo termico e l'irradiazione solare diurni, aumento del pericolo di valanghe di neve umida e

> bagnata.

Grado di pericolo 1 - Debole

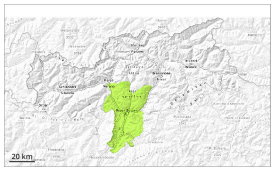

1

Tendenza: pericolo valanghe in diminuzione
per Sabato il 11.04.2026

Debole pericolo di valanghe.

Nel corso della giornata la probabilità di distacco di valanghe di neve bagnata aumenterà soprattutto sui pendii ripidi estremi esposti a est e ovest. Le valanghe possono a livello molto isolato coinvolgere gli strati più profondi e raggiungere dimensioni medie a livello isolato.
Sulla dura superficie del manto nevoso sussiste un pericolo di caduta nelle zone ripide.

Manto nevoso

Situazione tipo st.10: situazione primaverile

Il manto nevoso è estremamente variabile a distanza di pochi metri. Soprattutto sui pendii soleggiati ripidi alle quote di bassa e media montagna c'è solo poca neve. Il sole e il calore causeranno un progressivo impregnamento del manto nevoso.

Tendenza

Debole pericolo di valanghe.