Freitag 13.03.2026

Veröffentlicht am 12.03.2026 um 17:00

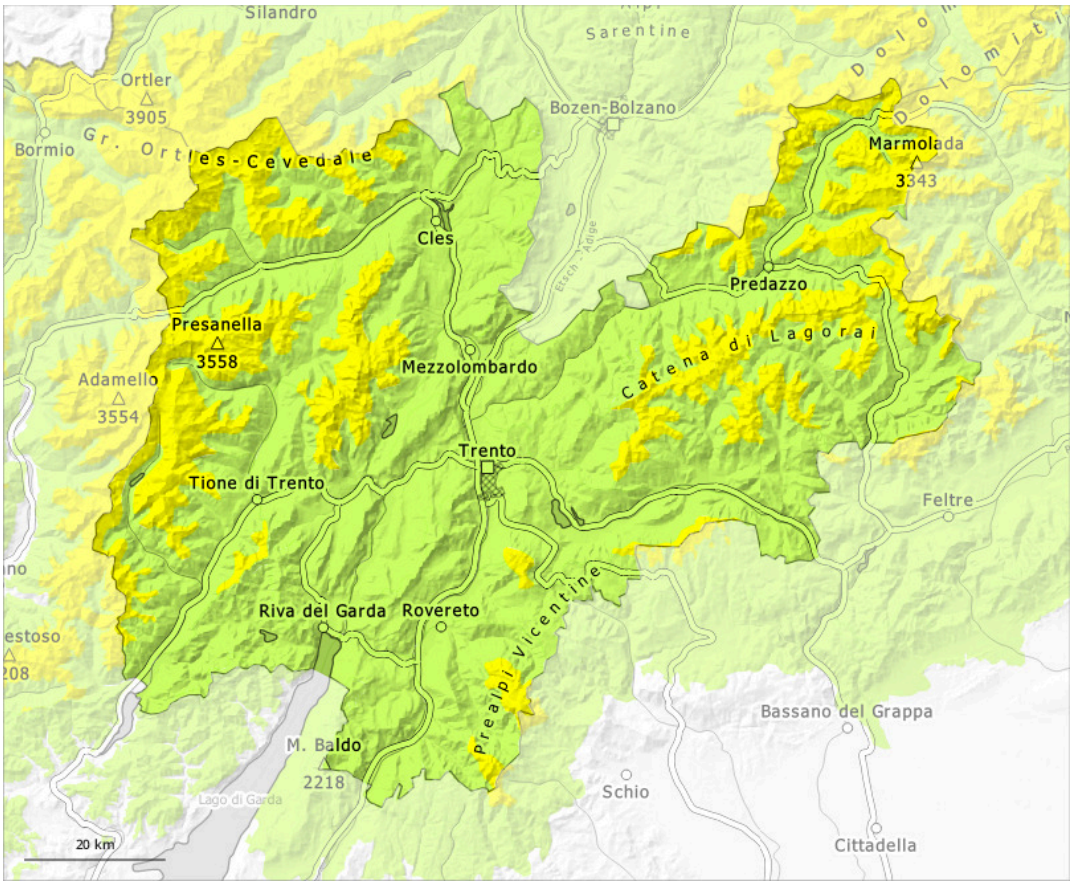

1	2	3	4	5
gering	mäßig	erheblich	groß	sehr groß

Gefahrenstufe 2 - Mäßig

2000m

Tendenz: Lawinengefahr bleibt gleich
am Samstag, den 14.03.2026

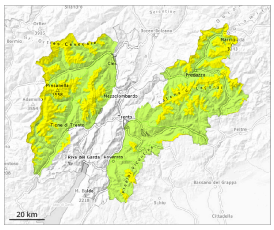

Altschnee

2000m

Nassschnee

2400m

Vorsicht vor schwachem Altschnee und Nassschnee.

Schwachen Altschnee beachten.
Lawinen können schon von einzelnen Wintersportlern im Altschnee ausgelöst werden. Sie können vereinzelt tiefere Schichten der Schneedecke mitreißen und recht groß werden. Gefahrenstellen liegen besonders oberhalb von rund 2000 m. Diese Gefahrenstellen liegen vor allem an den Expositionen Nordwest über Nord bis Nordost. Vorsicht vor allem an steilen Schattenhängen sowie an Übergängen von wenig zu viel Schnee wie z.B. bei der Einfahrt in Rinnen und Mulden.

Am Vormittag steigt die Auslösebereitschaft von Schneebrettlawinen vor allem an steilen Süd- und Südwesthängen unterhalb der Waldgrenze an.

Mit der tageszeitlichen Erwärmung sind einzelne meist kleine nasse Lockerschneelawinen möglich.

Schneedecke

Gefahrenmuster gm.1: bodennahe schwachschicht | gm.10: frühjahrssituation

Schattenhänge: Im unteren Teil der Schneedecke sind vor allem an Nordwest-, Nord- und Nordosthängen ausgeprägte Schwachschichten vorhanden. Dies besonders oberhalb von rund 2000 m.

Die nächtliche Abstrahlung war verbreitet recht gut. Die Schneeoberfläche gefriert nicht tragfähig und weicht im Tagesverlauf auf. Dies vor allem unterhalb von rund 2600 m.

Sonnenhänge: Die Sonneneinstrahlung führt im Tagesverlauf zu einer raschen Anfeuchtung der Schneedecke.

Tendenz

Ab dem Nachmittag fallen verbreitet oberhalb von rund 1600 m 5 bis 15 cm Schnee, lokal auch mehr. Die Lawinengefahr steigt im Tagesverlauf etwas an.

Gefahrenstufe 1 - Gering

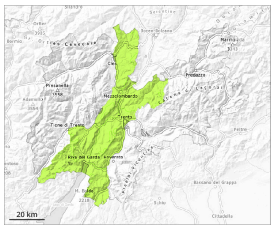

Tendenz: Lawinengefahr bleibt gleich
am Samstag, den 14.03.2026

Altschnee

Waldgrenze

Schwachschichten im Altschnee können vereinzelt ausgelöst werden. Die Gefahr von feuchten und nassen Lawinen steigt im Tagesverlauf an.

Lawinen können vereinzelt im Altschnee ausgelöst werden und an Nordwest-, Nord- und Nordosthängen vereinzelt mittlere Größe erreichen. Sie können schon von einzelnen Wintersportlern ausgelöst werden. Am Vormittag steigt die Auslösebereitschaft von Schneebrettlawinen vor allem an steilen Südost- und Südwesthängen unterhalb von rund 2400 m an. Mit der tageszeitlichen Erwärmung sind einzelne meist kleine nasse Lockerschneelawinen möglich.

Schneedecke

Gefahrenmuster gm.1: bodennahe schwachschicht | gm.10: frühjahrssituation

Die nächtliche Abstrahlung war verbreitet recht gut. Die Schneeoberfläche gefriert nicht tragfähig und weicht im Tagesverlauf auf. Dies vor allem unterhalb von rund 2600 m.

Dies besonders oberhalb der Waldgrenze. In der Altschneedecke sind v.a. an Nordwest-, Nord- und Nordosthängen störanfällige Schwachschichten vorhanden.

Sonnenhänge: Die Sonneneinstrahlung führt im Tagesverlauf zu einer raschen Anfeuchtung der Schneedecke.

Tendenz

Ab dem Vormittag fallen verbreitet oberhalb von rund 1600 m 5 bis 15 cm Schnee, lokal auch mehr. Die Lawinengefahr steigt im Tagesverlauf etwas an.