Lundi 09.03.2026

Publié 08 03 2026, 17:00

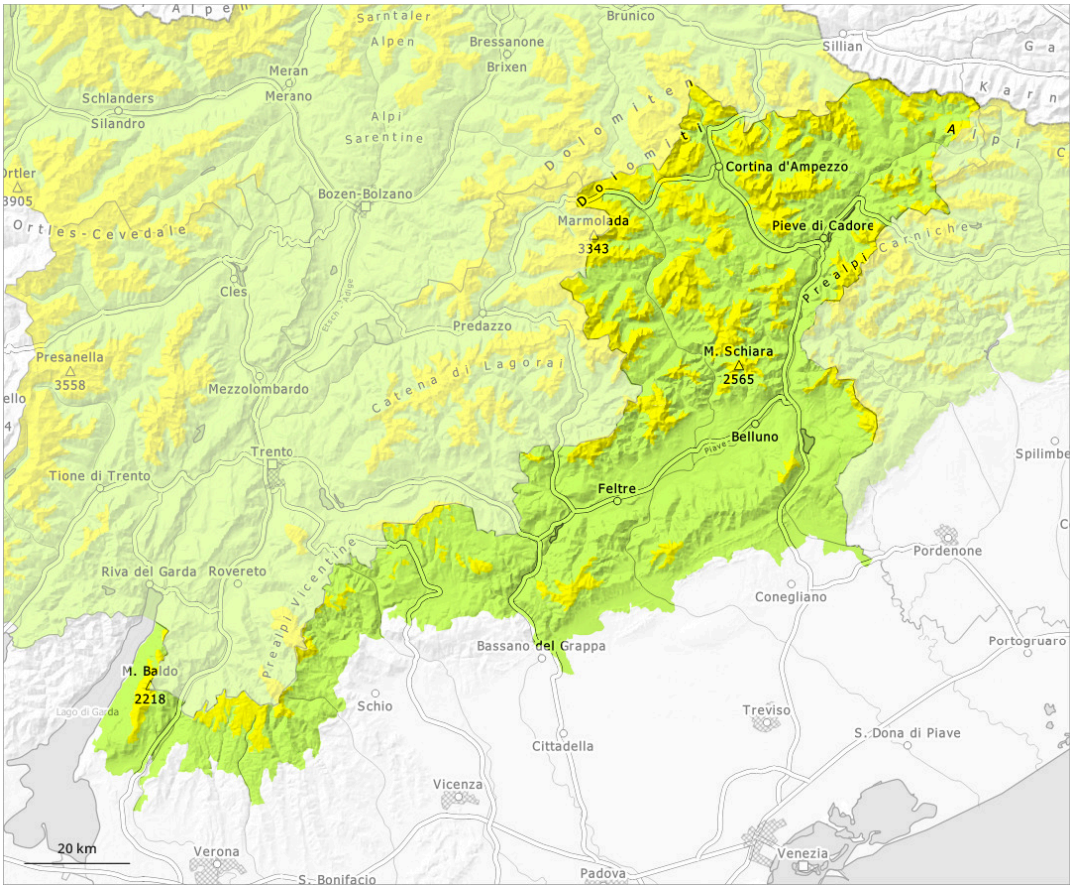

1	2	3	4	5
faible	limité	marqué	fort	très fort

Degré de danger 2 - Limité

Limite de la forêt

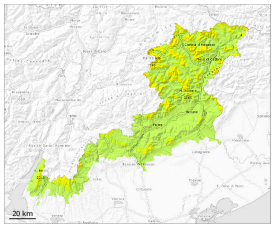

Neige ancienne (Sous-couche fragile persistante)

Limite de la forêt

Neige soufflée (Neige ventée)

Limite de la forêt

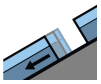

Avalanches de glissement (Avalanches de fond)

Des avalanches de neige meuble mouillée sont possibles avec le réchauffement.
Les accumulations de neige soufflée peuvent par endroits être facilement déclenchées surtout sur les pentes raides à l'ombre. Des couches fragiles dans la neige ancienne demandent prudence et retenue.

Manteau neigeux

Modèles de danger md.10: situation de printemps

Les conditions météorologiques printanières entraînent sur les pentes très raides au soleil partiellement une structure défavorable du manteau neigeux. Avec les fortes variations de température et le rayonnement solaire une situation avalancheuse traître apparaît. Ces conditions provoquent une fragilisation du manteau neigeux dans les combes et couloirs et derrière les accidents de terrain. Ceci surtout sur les pentes raides exposées au sud, au sud-ouest et à l'ouest au-dessus de la limite de la forêt.