Giovedì 05.02.2026

Aggiornato05.02.2026 alle ore 06:58

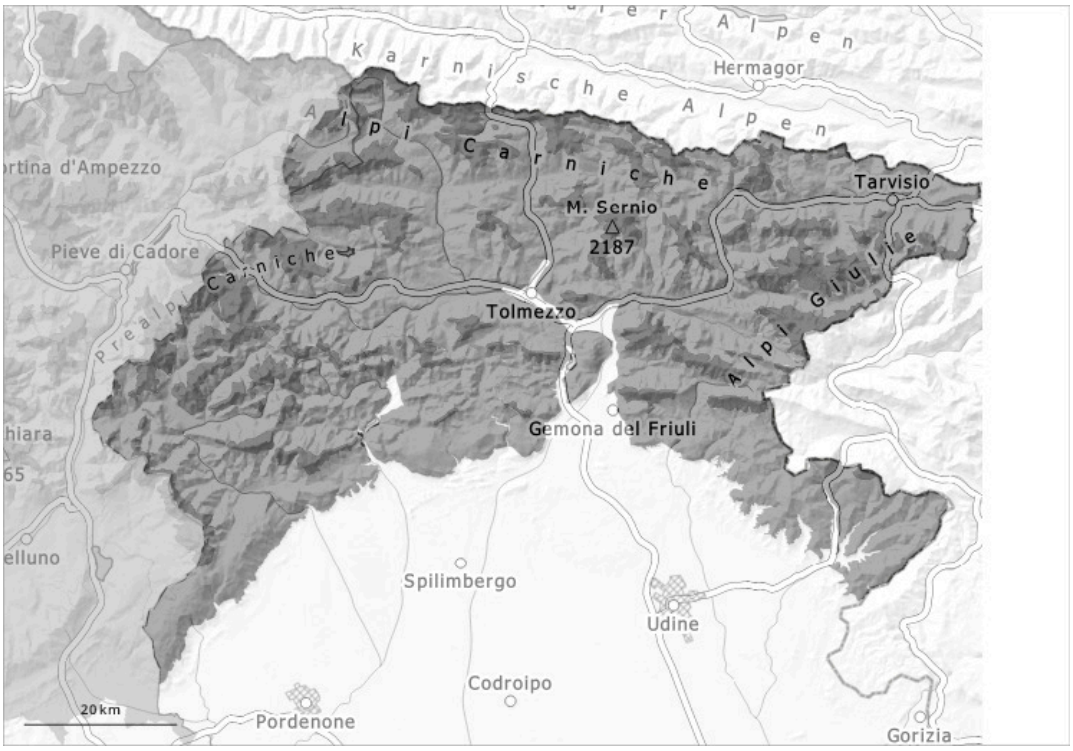

1	2	3	4	5
debole	moderato	marcato	forte	molto forte

Grado di pericolo 4 - Forte

Limite del bosco

Tendenza: pericolo valanghe stabile
per Venerdì il 06.02.2026

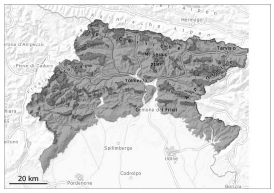

Neve fresca

Limite del bosco

Lastrone da vento

Limite del bosco

Strati deboli persistenti

Limite del bosco

Neve fresca

Limite del bosco

Forte pericolo di valanghe.

Molta neve fresca. Con neve fresca e vento, il numero e le dimensioni dei punti pericolosi aumenteranno. Il manto nevoso è instabile a livello generale. In molti punti sono possibili valanghe spontanee. Le valanghe possono coinvolgere gli strati più profondi raggiungere dimensioni molto grandi. Con le precipitazioni, sono possibili valanghe umide.
Le escursioni sono vivamente sconsigliate.

Manto nevoso

Gli accumuli di neve ventata meno recenti rimangono ancora instabili. Con neve fresca e vento si formeranno ulteriori accumuli di neve ventata.
Soprattutto sui pendii ombreggiati, all'interno del manto di neve vecchia si trovano molti strati fragili.

Tendenza

Deboli nevicate.