Samedi 14.02.2026

Publié 13 02 2026, 17:00

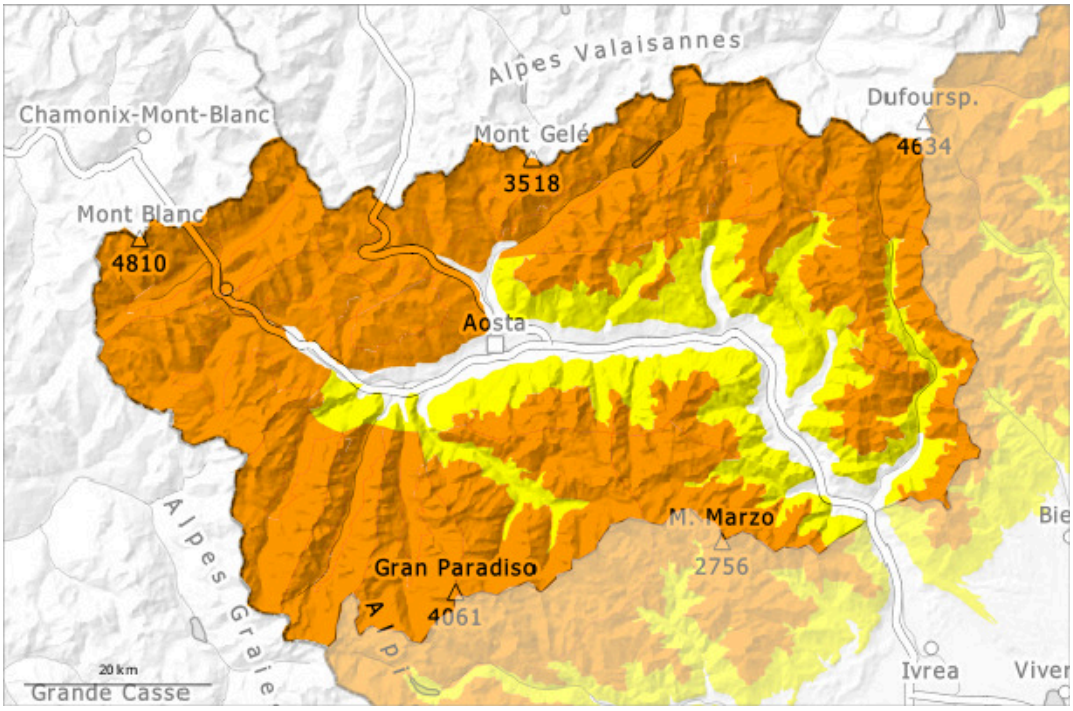

1	2	3	4	5
faible	limité	marqué	fort	très fort

Degré de danger 3 - Marqué

Tendance: danger d'avalanche constant
leDimanche 15 02 2026

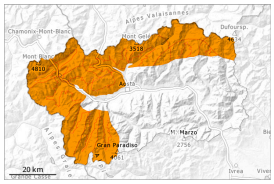

Neige soufflée
(Neige ventée)

2000m

Neige fraîche

Le danger d'avalanches se situe dans la plage haute du degré de danger 3, "marqué". Pour des randonnées et descentes hors-piste en dehors des pistes sécurisées les conditions sont délicates.

La neige fraîche abondante et la neige soufflée restent parfois fragiles.
Dans les régions concernées par les précipitations principales les endroits dangereux sont plus fréquents et plus étendus, surtout le long de la frontière avec la France et le long de la frontière suisse.
Des avalanches peuvent être déclenchées par un seul amateur de sports d'hiver. Prudence sur les pentes raides et dans les combes, couloirs et derrière les ruptures de terrain.
Des avalanches spontanées de moyenne et rarement grande taille sont toujours possibles spécialement sur les pentes très raides et sur les versants où s'est accumulée la neige soufflée. Les avalanches peuvent être déclenchées dans les couches profondes dans ces endroits et atteindre une très grande taille.

Manteau neigeux

Modèles de danger md.6: froid, neige légère et vent | md.1: sous-couche fragile persistante

Depuis mercredi il est tombé au-dessus d'environ 1800 m de 70 à 110 cm de neige, localement plus. Jusqu'à samedi il tombera au-dessus d'environ 1400 m de 5 à 10 cm de neige. Les accumulations de neige soufflée étendues seront partiellement recouvertes de neige fraîche et donc difficilement identifiables.
Les conditions météorologiques ont entraîné une structure défavorable du manteau neigeux. La neige fraîche abondante et les accumulations de neige soufflée souvent épaisses sont partiellement encore fragiles. À proximité des crêtes et des cols on trouve suivant l'influence du vent des hauteurs de neiges très différentes.
De nombreuses avalanches spontanées sèches de grande et rarement très grande taille sont parties depuis mercredi.

Tendance

Vent et neige fraîche. Les conditions météorologiques permettent une lente solidification du manteau

neigeux. Le danger d'avalanches subsiste.

Degré de danger 3 - Marqué

2100m

Tendance: danger d'avalanche constant
leDimanche 15 02 2026

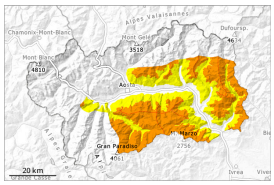

Neige soufflée
(Neige ventée)

2100m

Neige
ancienne
(Sous-couche
fragile
persistante)

2000m

Ce sont les pentes où la neige soufflée s'est accumulée où des endroits fragiles sont présents dans la neige ancienne qui sont dangereuses.

Des accumulations de neige soufflée susceptibles d'être déclenchées se sont formées avec la neige fraîche et le vent fort jeudi. À partir des zones de départ pas encore déchargées des avalanches spontanées de moyenne taille sont toujours à attendre surtout sur les pentes extrêmement raides et à proximité des crêtes. Celles-ci sont généralement superficielles.
Les avalanches peuvent être déclenchées dans la neige ancienne par endroits et atteindre une taille assez importante.
Des amateurs de sports d'hiver même seuls peuvent déclencher des avalanches. Des déclenchements à distance sont possibles. Des couches fragiles dans la neige ancienne demandent de la prudence. Des bruits sourds et des fissures lors du passage sur le manteau neigeux sont des signes d'alarme.

Manteau neigeux

Modèles de danger md.6: froid, neige légère et vent | md.1: sous-couche fragile persistante

Depuis mardi il est tombé au-dessus d'environ 1800 m de 10 à 30 cm de neige, localement plus.
Jusqu'à samedi il tombera au-dessus d'environ 1400 m de 5 à 10 cm de neige, localement jusqu'à 20 cm.
Les accumulations de neige soufflée seront partiellement recouvertes de neige fraîche et donc difficilement identifiables.
Les conditions météorologiques ont entraîné une structure défavorable du manteau neigeux. Le vent fort a transporté intensivement la neige fraîche.
Dans le manteau neigeux ancien des couches fragiles ayant subi une métamorphose constructive à grains anguleux sont présentes, surtout sur les pentes exposées à l'ouest, au nord et à l'est.

Tendance

> Vent et neige fraîche. Les conditions météorologiques permettent une lente solidification du manteau neigeux. Le danger d'avalanches subsiste.