Mercoledì 18.02.2026

Pubblicato il 17.02.2026 alle ore 17:00

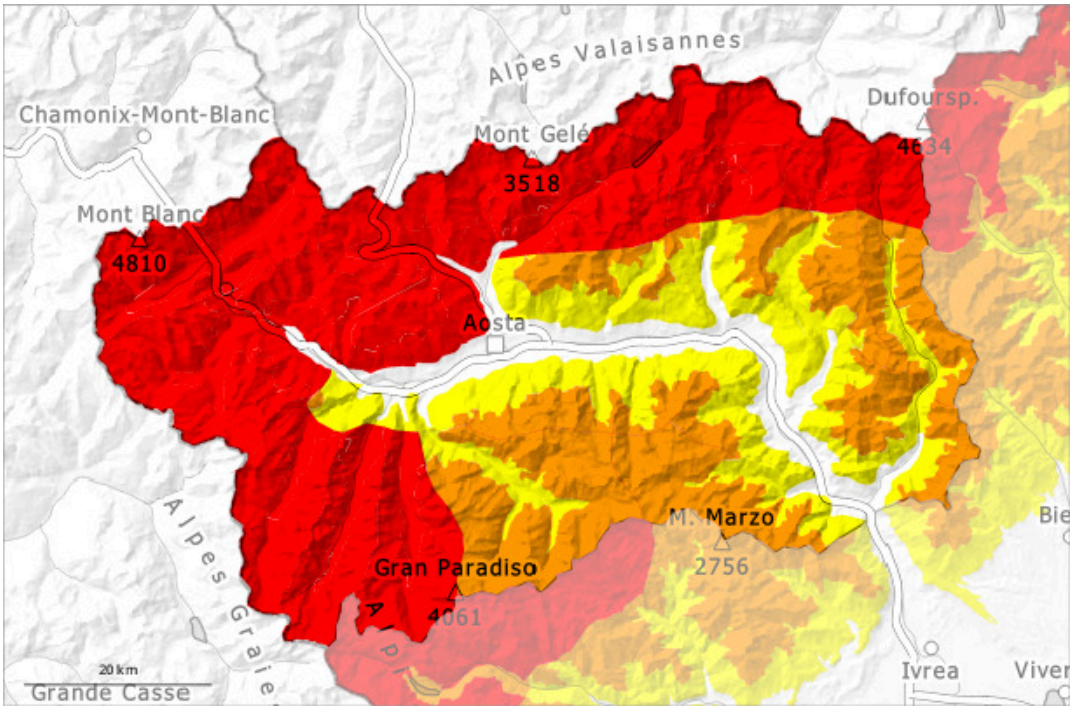

1	2	3	4	5
debole	moderato	marcato	forte	molto forte

Grado di pericolo 4 - Forte

Tendenza: pericolo valanghe stabile
per Giovedì il 19.02.2026

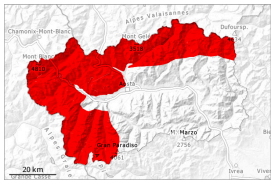

Lastrone da vento

1800m

Neve fresca

Il manto nevoso rimane instabile a livello generale. Pomeriggio: Con l'attenuarsi delle nevicate, leggero calo del pericolo di valanghe.

Fino a mezzogiorno cadrà un po' di neve. Con le nevicate e il vento forte proveniente da nord ovest, durante la mattinata gli accumuli di neve ventata cresceranno.
Principalmente sui pendii molto ripidi e sui pendii carichi di neve ventata sono possibili valanghe asciutte spontanee di medie e di grandi dimensioni. In alcuni punti le valanghe possono subire un distacco negli strati più profondi del manto nevoso e raggiungere in parte dimensioni molto grandi.
In queste regioni, lungo i percorsi abituali le valanghe possono ancora avanzare sino a fondovalle.

Per le escursioni e le discese fuori pista al di fuori delle piste assicurate, le condizioni sono rischiose. Sono possibili distacchi a distanza. Un singolo appassionato di sport invernali può provocare il distacco di valanghe, anche di grandi dimensioni. Attenzione sui pendii ripidi e nelle conche, nei canaloni e dietro ai cambi di pendenza.

Manto nevoso

Situazione tipo st.6: neve a debole coesione e vento | st.1: strato debole persistente basale

Da domenica sono caduti diffusamente da 50 a 80 cm di neve al di sopra dei 1500 m circa, localmente anche di più. Mercoledì cadranno diffusamente da 5 a 15 cm di neve al di sopra dei 1300 m circa. In molte regioni, fino a mercoledì il vento sarà in molte regioni forte.
La neve fresca così come gli accumuli di neve ventata in parte di grandi dimensioni sono in parte ancora instabili.
Il manto nevoso ha una stratificazione sfavorevole.
Nelle zone in prossimità delle creste e dei passi l'innevamento è estremamente variabile a seconda dell'azione del vento.
Nel corso della giornata sono cadute alcune valanghe nubiformi di grandi dimensioni. Negli ultimi giorni sono state distaccate alcune valanghe di neve a lastroni.

Tendenza

Neve fresca e neve ventata: Il pericolo di valanghe rimarrà invariato.

Grado di pericolo 3 - Marcato

Tendenza: pericolo valanghe stabile
per Giovedì il 19.02.2026

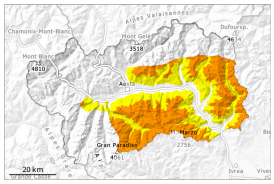

Lastrone da vento

Neve fresca

Il manto nevoso è instabile in molti punti. Il vento sarà a tratti da forte a tempestoso. La neve ventata è la principale fonte di pericolo.

Con il vento proveniente da nord ovest di forte intensità, durante la mattinata le dimensioni dei punti pericolosi aumenteranno.
Principalmente sui pendii molto ripidi e sui pendii carichi di neve ventata sono possibili valanghe spontanee di medie dimensioni.
In alcuni punti le valanghe possono subire un distacco nella neve vecchia e raggiungere dimensioni piuttosto grandi. Lungo i percorsi abituali le valanghe possono a livello isolato avanzare sino alle quote di media montagna.
Gli strati deboli presenti nella neve vecchia richiedono attenzione. Sono possibili distacchi a distanza. I rumori di "whum" e la formazione di fessure quando si calpesta la coltre di neve sono campanelli di allarme.
Un singolo appassionato di sport invernali può provocare il distacco di valanghe. Attenzione sui pendii molto ripidi e nelle conche, nei canaloni e dietro ai cambi di pendenza.

Manto nevoso

Situazione tipo st.6: neve a debole coesione e vento | st.1: strato debole persistente basale

Da domenica sono caduti diffusamente da 15 a 40 cm di neve al di sopra dei 1600 m circa. Mercoledì cadranno diffusamente da 5 a 10 cm di neve al di sopra dei 1300 m circa. Fino a mercoledì il vento sarà localmente da forte a tempestoso.
Nelle zone in prossimità delle creste e dei passi l'innevamento è estremamente variabile a seconda dell'azione del vento. Il manto nevoso ha una stratificazione sfavorevole.
Specialmente sui pendii esposti a ovest, nord ed est, all'interno del manto di neve vecchia si trovano strati fragili a cristalli angolari.
Nel corso della giornata sono cadute alcune valanghe asciutte spontanee di dimensioni medio-grandi.

Tendenza

> Neve fresca e neve ventata: Il pericolo di valanghe rimarrà invariato.