Mardi 14.04.2026

Publié 13 04 2026, 17:00

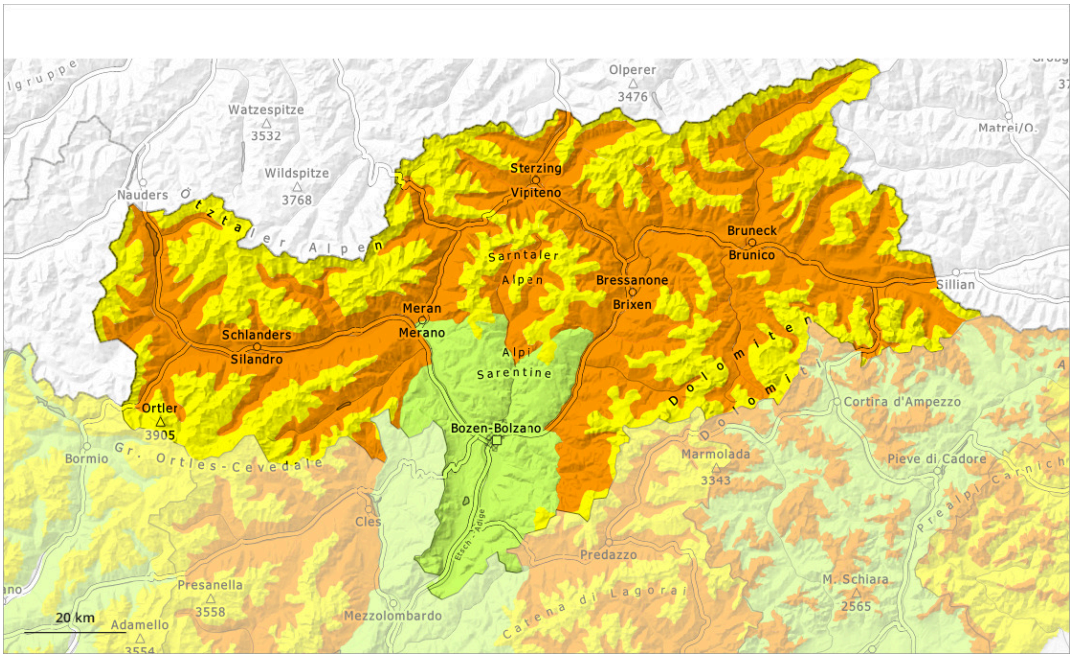

1	2	3	4	5
faible	limité	marqué	fort	très fort

Degré de danger 3 - Marqué

2500m

Tendance: danger d'avalanche constant
leMercredi 15 04 2026

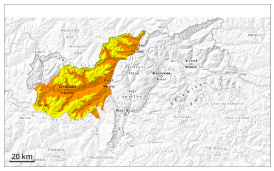

Avalanches mouillées (Neige humide)

2500m

Neige soufflée (Neige ventée)

2500m

Neige ancienne (Sous-couche fragile persistante)

2500m

Neige mouillée constituant le danger principal. Neige soufflée en haute montagne.

Le danger d'avalanches mouillées subsiste, notamment sur les pentes raides exposées à l'ouest, au nord et à l'est. Dans ces régions des avalanches spontanées sont possibles, également de grande taille. Des avalanches mouillées peuvent de manière isolée avancer jusqu'aux prairies surtout dans les régions bien enneigées dans des couloirs raides. Des avalanches humides et mouillées peuvent aussi par endroits être déclenchées déjà par un seul amateur de sports d'hiver.

Des endroits dangereux pour les avalanches sèches se situent sur les pentes très raides exposées à l'ouest, au nord et à l'est au-dessus d'environ 2500 m. Les accumulations de neige soufflée fraîches peuvent être déclenchées par un seul amateur de sports d'hiver, surtout à proximité des crêtes, dans les combes et couloirs. De tels endroits dangereux sont en partie couverts de neige fraîche, et difficilement identifiables. Ce sont spécialement les transitions entre les endroits peu enneigés et les endroits très enneigés qui sont défavorables. Des avalanches peuvent de manière très isolée entraîner avec elles les couches plus profondes du manteau neigeux atteindre une grande taille.

Manteau neigeux

Modèles de danger md.3: pluie md.6: froid, neige légère et vent

Il tombe de la pluie jusqu'à 2500 m. La pluie entraîne spécialement sur les pentes raides à l'ombre une

perte de solidité au sein du manteau neigeux.

Il tombe au-dessus d'environ 2500 m jusqu'à 15 cm de neige, localement plus. Des accumulations de neige soufflée en partie facilement déclenchables se forment avec le vent de sud-est partiellement fort en altitude.

Sur les pentes raides exposées à l'ouest, au nord et à l'est au-dessus d'environ 2500 m: Dans la partie supérieure du manteau neigeux ancien des couches fragiles isolées susceptibles d'être déclenchées sont présentes. Dans la partie inférieure du manteau neigeux ancien des couches fragiles ayant subi une métamorphose constructive à grains anguleux sont présentes.

Tendance

Le danger d'avalanches humides et mouillées subsiste. Avec le réchauffement diurne et le rayonnement solaire des avalanches spontanées de plus en plus nombreuses sont à attendre, notamment dans les régions ayant reçu beaucoup de neige fraîche.

Degré de danger 3 - Marqué

2500m

Tendance: danger d'avalanche constant
leMercredi 15 04 2026

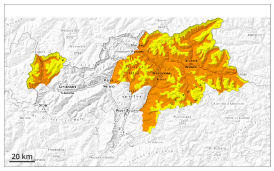

Avalanches mouillées (Neige humide)

2500m

Neige ancienne (Sous-couche fragile persistante)

2500m

Neige mouillée constituant le danger principal. Avec la pluie des avalanches spontanées mouillées sont possibles.

Le danger d'avalanches mouillées subsiste, notamment sur les pentes très raides exposées à l'ouest, au nord et à l'est en dessous d'environ 2500 m. Dans ces régions des avalanches spontanées sont possibles, de manière isolée, également de grande taille. Des avalanches mouillées peuvent de manière isolée avancer jusqu'aux prairies spécialement dans les régions bien enneigées dans des couloirs raides. Des avalanches humides et mouillées peuvent aussi par endroits être déclenchées déjà par un seul amateur de sports d'hiver.

Quelques endroits dangereux pour les avalanches sèches se situent sur les pentes très raides à l'ombre au-dessus d'environ 2500 m. De tels endroits dangereux sont difficilement identifiables.
En outre les accumulations de neige soufflée fraîches sont de manière isolée déclenchables en haute montagne, surtout sur les pentes proches des crêtes à l'ombre. Des accumulations de neige soufflée sont généralement petites.

Manteau neigeux

Modèles de danger md.3: pluie md.1: sous-couche fragile persistante

Il tombe de la pluie jusqu'à 2500 m. La pluie entraîne spécialement sur les pentes raides à l'ombre une perte de solidité au sein du manteau neigeux.

Sur les pentes raides exposées à l'ouest, au nord et à l'est au-dessus d'environ 2500 m: Dans la partie supérieure du manteau neigeux ancien des couches fragiles isolées susceptibles d'être déclenchées sont présentes. Dans la partie inférieure du manteau neigeux ancien des couches fragiles ayant subi une

métamorphose constructive à grains anguleux sont présentes.

Il tombe de la neige au-dessus d'environ 2500 m. De petites accumulations de neige soufflée se sont formées avec le vent de sud-est partiellement fort en haute montagne.

Tendance

Le danger d'avalanches mouillées subsiste.

Degré de danger 2 - Limité

Tendance: Diminution du danger d'avalanche
leMercredi 15 04 2026

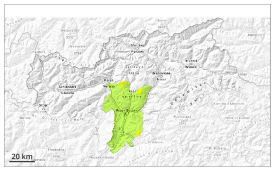

Avalanches mouillées (Neige humide)

2000m

Neige mouillée constituant le danger principal. Avec la pluie des avalanches spontanées mouillées sont possibles.

Le danger d'avalanches humides et mouillées est déjà élevé le matin. Avec la pluie la probabilité de déclenchement d'avalanches mouillées augmente surtout sur les pentes raides à l'ombre. Des avalanches spontanées ne sont plus possibles que de façon isolée, également de taille moyenne.

Manteau neigeux

Modèles de danger md.10: situation de printemps | md.1: sous-couche fragile persistante

La surface de la neige regèle peu et est déjà ramollie le matin. Il tombe de la pluie jusqu'à haute altitude. La pluie entraîne spécialement sur les pentes raides à l'ombre une perte de solidité au sein du manteau neigeux.

Tendance

Diminution du danger d'avalanches mouillées avec la diminution des précipitations.