Dimanche 19.04.2026

Publié 18 04 2026, 17:00

Matin

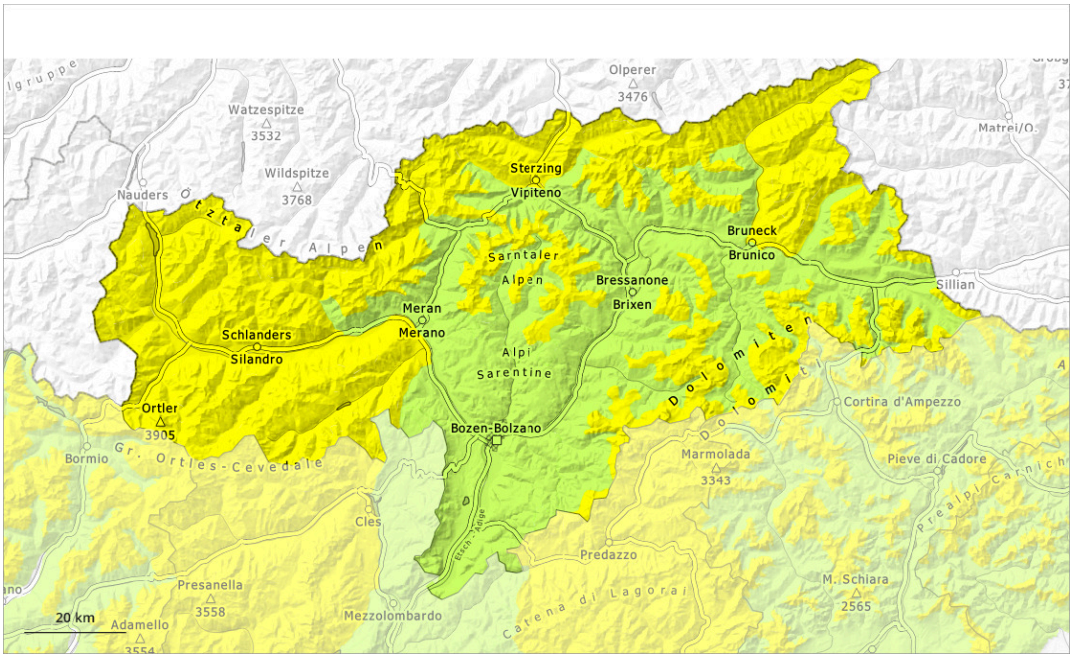

Après-midi

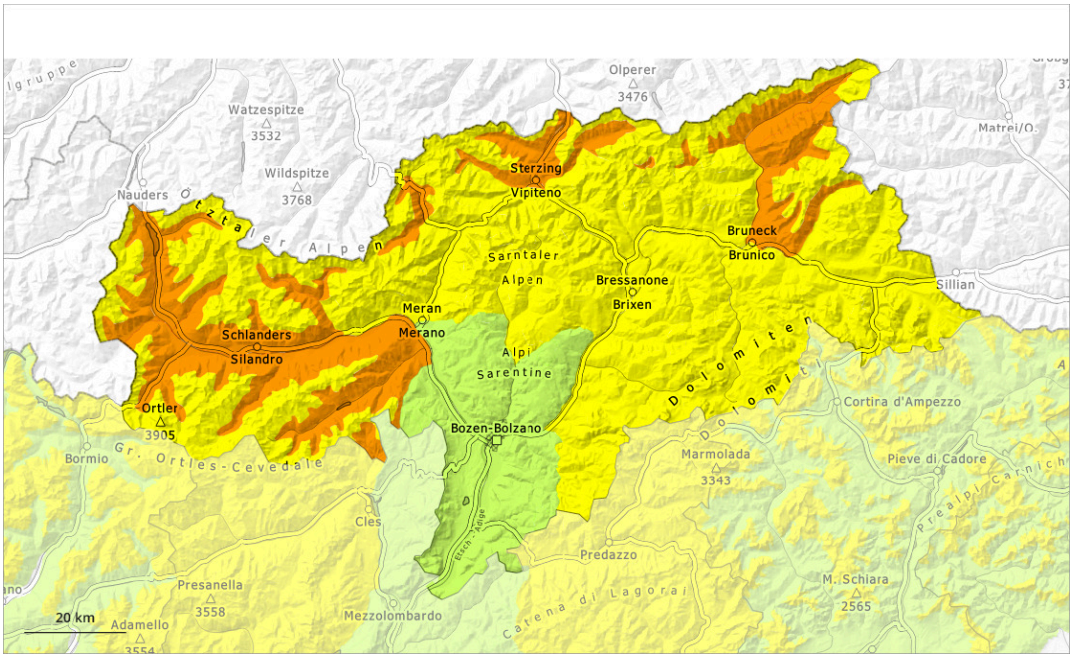

1	2	3	4	5
faible	limité	marqué	fort	très fort

Degré de danger 3 - Marqué

AM:

Tendance: danger d'avalanche constant
leLundi 20 04 2026

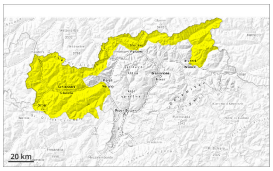

Neige ancienne (Sous-couche fragile persistante)

Avalanches mouillées (Neige humide)

PM:

Tendance: danger d'avalanche constant
leLundi 20 04 2026

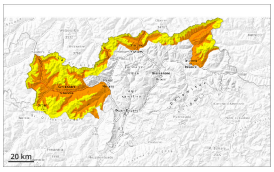

Avalanches mouillées (Neige humide)

Neige ancienne (Sous-couche fragile persistante)

Augmentation du danger d'avalanches mouillées en cours de journée.

À partir de la matinée la probabilité de déclenchement d'avalanches mouillées augmente. Avec le réchauffement diurne et le rayonnement solaire des avalanches de neige meuble mouillée sont possibles, notamment à partir des zones de départ très raides pas encore totalement déchargées.

Avec l'humidification totale en cours de journée des avalanches de plaque de neige mouillée sont possibles, surtout de taille moyenne. Ceci particulièrement à partir des zones de départ à l'ombre, mais aussi de manière isolée à partir des zones de départ à haute altitude ensoleillées pas encore déchargées.

Quelques endroits dangereux pour les avalanches sèches se situent sur les pentes très raides à l'ombre au-dessus d'environ 2500 m. Ce sont spécialement les transitions entre les endroits peu enneigés et les endroits très enneigés qui sont défavorables. Les endroits dangereux sont difficilement identifiables.

Manteau neigeux

Modèles de danger md.10: situation de printemps md.1: sous-couche fragile persistante

À partir de midi il tombera de la pluie jusqu'à 2600 m dans certaines régions. Le rayonnement nocturne est parfois assez bon. La surface de la neige se ramollit rapidement. Le soleil et la chaleur entraînent en dessous d'environ 3000 m une saturation d'eau rapide du manteau neigeux.
Sur les pentes exposées à l'ouest, au nord et à l'est au-dessus d'environ 2500 m: Dans la partie inférieure du manteau neigeux ancien des couches fragiles ayant subi une métamorphose constructive à grains anguleux sont présentes en altitude.

Tendance

Il tombe dans certaines régions jusqu'à 10 cm de neige. Ceci surtout en altitude dans le Massif du Venediger et dans le Massif du Glockner.

Degré de danger 2 - Limité

AM:

2500m

Tendance: danger d'avalanche constant
leLundi 20 04 2026

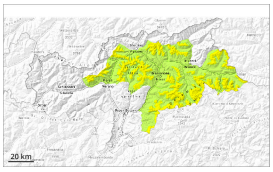

Neige ancienne (Sous-couche fragile persistante)

2500m

PM:

Tendance: danger d'avalanche constant
leLundi 20 04 2026

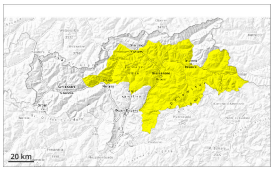

Avalanches mouillées (Neige humide)

3000m

Neige ancienne (Sous-couche fragile persistante)

2500m

Augmentation du danger d'avalanches mouillées en cours de journée.

Avec le réchauffement diurne et le rayonnement solaire le danger d'avalanches mouillées augmente en cours de journée. Là où localement il pleut beaucoup le danger d'avalanche est plus élevé. Des avalanches mouillées peuvent par endroits être déclenchées par un seul amateur de sports d'hiver. Ceci sur les pentes très raides à l'ombre en dessous d'environ 2500 m comme sur les pentes très raides ensoleillées en altitude. Des avalanches spontanées de petite et moyenne taille sont possibles l'après-midi.

Quelques endroits dangereux pour les avalanches sèches se situent sur les pentes très raides à l'ombre au-dessus d'environ 2500 m. Ce sont spécialement les transitions entre les endroits peu enneigés et les endroits très enneigés qui sont défavorables. Les endroits dangereux sont difficilement identifiables.

Manteau neigeux

Modèles de danger md.10: situation de printemps | md.1: sous-couche fragile persistante

À partir de midi il tombera de la pluie jusqu'à 2600 m dans certaines régions. Le rayonnement nocturne est

parfois assez bon. La surface de la neige regèle et devient porteuse et se ramollit en cours de journée. Les conditions météorologiques printanières entraînent à moyenne et haute altitude un ramollissement rapide du manteau neigeux.
Sur les pentes raides: Dans la partie inférieure du manteau neigeux ancien des couches fragiles ayant subi une métamorphose constructive à grains anguleux sont présentes en altitude.

Tendance

Il tombe localement un peu de pluie. Le danger d'avalanches mouillées subsiste.

Degré de danger 1 - Faible

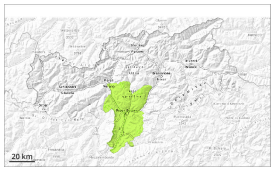

1

Tendance: danger d'avalanche constant
leLundi 20 04 2026

Avalanches mouillées (Neige humide)

2000m

Neige mouillée à surveiller.

Des avalanches mouillées ne sont plus possibles que de façon isolée. Prudence sur les pentes extrêmement raides à l'ombre. Des avalanches sont généralement plutôt petites.

Manteau neigeux

Modèles de danger md.10: situation de printemps | md.1: sous-couche fragile persistante

La surface de la neige regèle et devient porteuse et se ramollit en cours de journée.

Tendance

Danger d'avalanches faible. Neige mouillée à surveiller.