aineva.it

Vendredi 17.04.2026

Publié 16 04 2026, 17:00

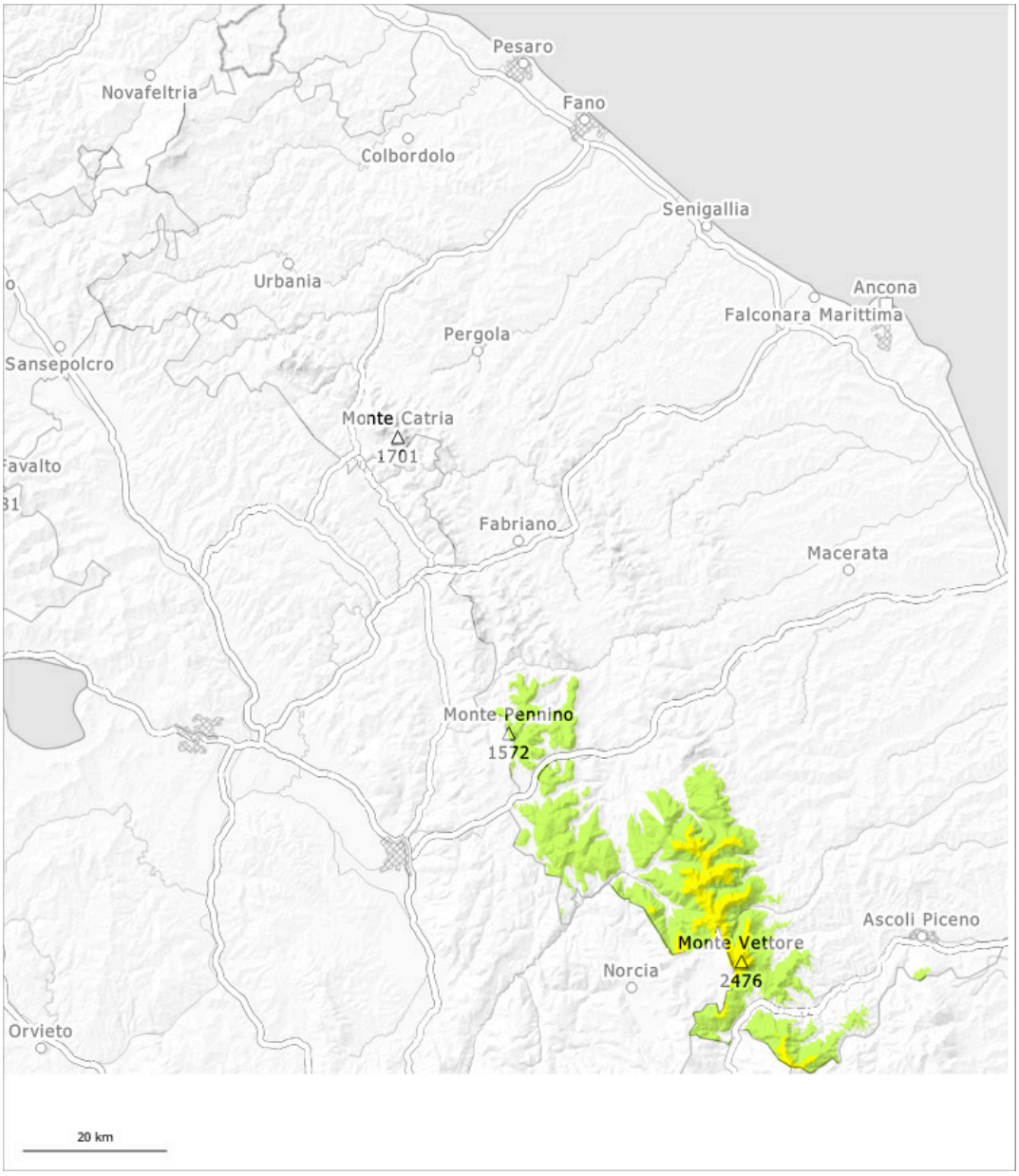

1	2	3	4	5
faible	limité	marqué	fort	très fort

Degré de danger 2 - Limité

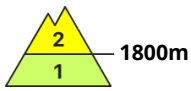

Tendance: danger d'avalanche constant
leSamedi 18 04 2026

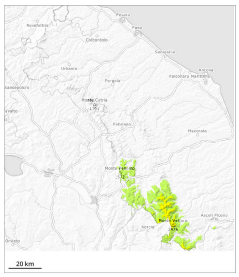

Avalanches mouillées (Neige humide)

1800m

Avalanches mouillées (Neige humide)

1800m

Attention à la neige mouillée et glissante. Des avalanches de glissement peuvent avancer jusqu'aux altitudes moyennes à partir des zones de départ pas encore déchargées.

Spécialement à partir des zones de départ pas encore déchargées des avalanches de glissement et coulées mouillées de moyenne et rarement grande taille sont toujours possibles à toutes les expositions. Une grande prudence et retenue sont recommandées.

Manteau neigeux

Modèles de danger md.10: situation de printemps

La pluie a entraîné une perte de solidité au sein du manteau neigeux.