Martedì 21.04.2026

Pubblicato il 20.04.2026 alle ore 17:00

Mattina

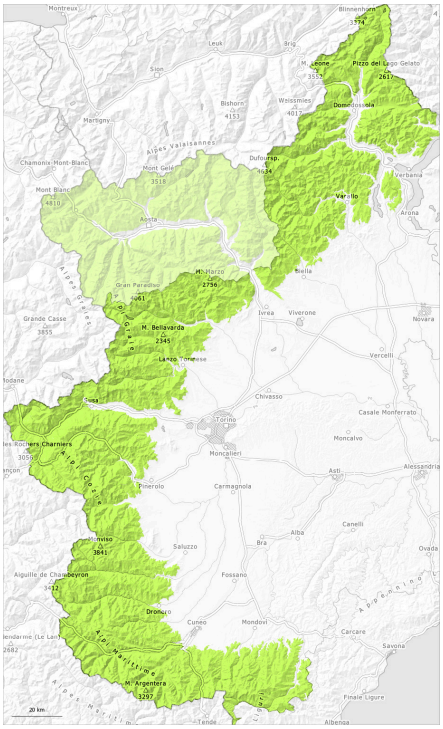

pomeriggio

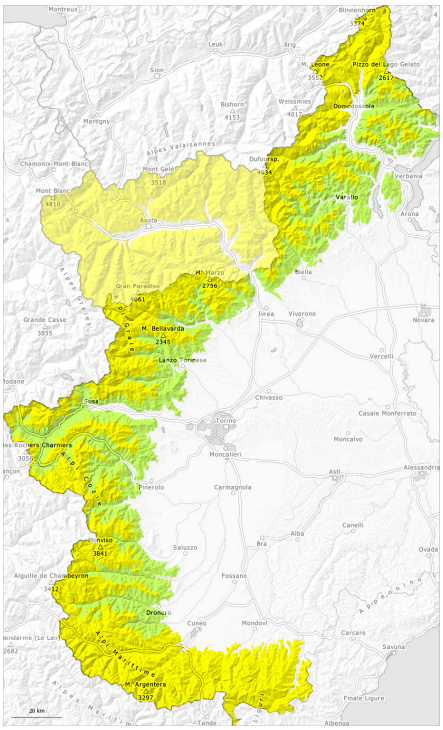

1	2	3	4	5
debole	moderato	marcato	forte	molto forte

Grado di pericolo 2 - Moderato

AM:

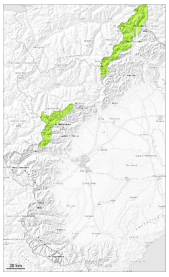

Tendenza: pericolo valanghe in aumento
per Mercoledì il 22.04.2026

PM:

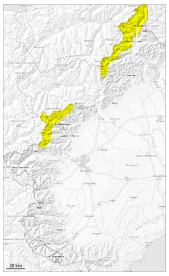

Tendenza: pericolo valanghe in aumento
per Mercoledì il 22.04.2026

Neve bagnata

2500m

Neve fresca

Il pericolo di valanghe umide e bagnate aumenterà leggermente nel corso della giornata. Durante la sera cadrà neve sino alle quote di media montagna.

Dopo una notte serena, al mattino predominano per lo più condizioni piuttosto favorevoli.
Con il rialzo termico e l'irradiazione solare diurni, sui pendii molto ripidi sono possibili isolate valanghe per scivolamento di neve e colate umide di piccole e medie dimensioni.

A partire dal pomeriggio il tempo sarà in parte nuvoloso. In molte regioni, durante la notte cadrà neve al di sopra dei 1600 m circa. Con neve fresca e vento da debole a moderato nel corso della notte si formeranno accumuli di neve ventata per lo più di piccole dimensioni.

Ad alta quota e in alta montagna: La poca neve fresca e in special modo gli accumuli di neve ventata che si formeranno durante le nevicate e per lo più di piccole dimensioni possono, a livello isolato, subire un distacco in seguito al passaggio di un singolo appassionato di sport invernali.

Manto nevoso

Situazione tipo st.10: situazione primaverile

L'irraggiamento notturno è stato buono. La superficie del manto nevoso si è rigelata ed è portante e si ammorbidirà nel corso della giornata.
Al di sotto dei 2800 m circa: Il manto nevoso è piuttosto omogeneo, con una crosta da rigelo in superficie.
Al di sopra dei 3000 m circa, sui pendii ombreggiati: Il manto nevoso è asciutto, con una superficie formata

da neve a debole coesione che poggia su una crosta spesso portante.

Con le temperature miti e l'irradiazione solare, durante il fine settimana il manto nevoso si è consolidato. Ciò soprattutto sui pendii soleggiati ripidi ad alta quota e a tutte le esposizioni alle quote di bassa e media montagna.

Al di sotto dei 2400 m circa è presente solo poca neve sui pendii esposti a sud.
Negli ultimi tre giorni, sui pendii molto ripidi esposti a nord ovest, nord e nord est sono state osservate isolate valanghe di piccole e medie dimensioni.

Tendenza

Mercoledì: In alcune regioni, fino al mattino cadrà neve sino al di sotto dei 1500 m.
La neve fresca in molti punti non si legherà bene con la neve vecchia.
Il pericolo di colate e valanghe umide sussiste già al mattino.

Grado di pericolo 2 - Moderato

AM:

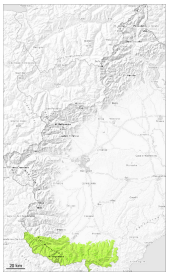

Tendenza: pericolo valanghe in aumento
per Mercoledì il 22.04.2026

PM:

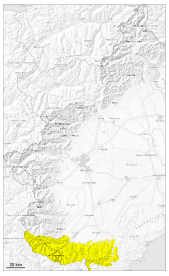

Tendenza: pericolo valanghe in aumento
per Mercoledì il 22.04.2026

Neve bagnata

Il pericolo di valanghe umide e bagnate aumenterà leggermente nel corso della giornata. A partire dal pomeriggio cadrà pioggia sino alle quote di media montagna.

Al mattino le condizioni sono generalmente favorevoli.

A partire dalla mattinata il tempo sarà in parte nuvoloso.
In molte regioni, cadrà pioggia sino al di sopra dei 2000 m. Con l'umidificazione, sui pendii molto ripidi sono possibili isolate valanghe per scivolamento di neve e colate umide di piccole e medie dimensioni.
Le escursioni dovrebbero iniziare e terminare in tempo.
A livello locale, durante la notte cadrà neve al di sopra dei 1800 m circa.

Manto nevoso

Situazione tipo st.10: situazione primaverile | st.3: pioggia su neve

La superficie del manto nevoso si è rigelata ed è portante e si ammorbidirà nel corso della giornata.

Durante il pomeriggio la pioggia causerà un progressivo inumidimento del manto nevoso.
Al di sotto dei 2400 m circa è presente solo poca neve sui pendii esposti a sud. Al di sopra dei 1600 m circa c'è tuttora molta neve sui pendii esposti a nord.

Tendenza

Mercoledì: Le previsioni meteo e quindi anche l'evoluzione del pericolo di valanghe sono incerte.
Cadrà poca neve. Il pericolo di valanghe sarà superiore già al mattino. Ciò soprattutto ad alta quota nelle regioni più colpite dalle precipitazioni.

Grado di pericolo 2 - Moderato

AM:

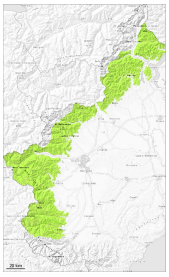

Tendenza: pericolo valanghe stabile
per Mercoledì il 22.04.2026

PM:

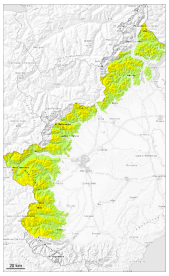

2500m

Tendenza: pericolo valanghe stabile
per Mercoledì il 22.04.2026

Neve bagnata

2500m

Neve fresca

Sono ancora possibili colate e valanghe umide. A partire dal pomeriggio cadrà poca neve.

Al mattino le condizioni sono generalmente favorevoli.

A partire dal pomeriggio il tempo sarà nuvoloso. Soprattutto sulle Prealpi, cadrà pioggia sino al di sopra dei 1800 m.

Il pericolo di valanghe umide e bagnate aumenterà leggermente nel corso della giornata.
Con l'umidificazione, specialmente sui pendii molto ripidi sono possibili isolate valanghe umide e bagnate di piccole e medie dimensioni. In alcune regioni, durante la notte cadrà neve al di sopra dei 1600 m circa.

Manto nevoso

Situazione tipo st.10: situazione primaverile

L'irraggiamento notturno è stato buono. La superficie del manto nevoso si è rigelata ed è portante e si ammorbidirà nel corso della giornata.
Al di sotto dei 2800 m circa: Il manto nevoso è piuttosto omogeneo, con una crosta da rigelo in superficie.
Ad alta quota sui pendii ombreggiati: Il manto nevoso è asciutto. Nelle zone in prossimità delle creste ad alta quota e in alta montagna l'innevamento è estremamente variabile a seconda dell'azione del vento.

Con le temperature miti e l'irradiazione solare, durante il fine settimana il manto nevoso si è consolidato. Ciò soprattutto sui pendii soleggiati ripidi ad alta quota e a tutte le esposizioni alle quote di bassa e media

montagna.

Al di sotto dei 2400 m circa è presente solo poca neve sui pendii esposti a sud.
Negli ultimi tre giorni, sui pendii molto ripidi esposti a nord ovest, nord e nord est sono state osservate isolate valanghe di piccole e medie dimensioni.

Tendenza

Mercoledì: A livello locale, cadrà un po' di neve. Fino al mattino cadrà neve sino al di sotto dei 1700 m.
La neve fresca in alcuni punti non si legherà bene con la neve vecchia.
Il pericolo di colate e valanghe umide aumenterà già al mattino, specialmente nelle regioni più colpite dalle precipitazioni.