aineva.it

Mercredi 22.04.2026

Publié 21 04 2026, 17:00

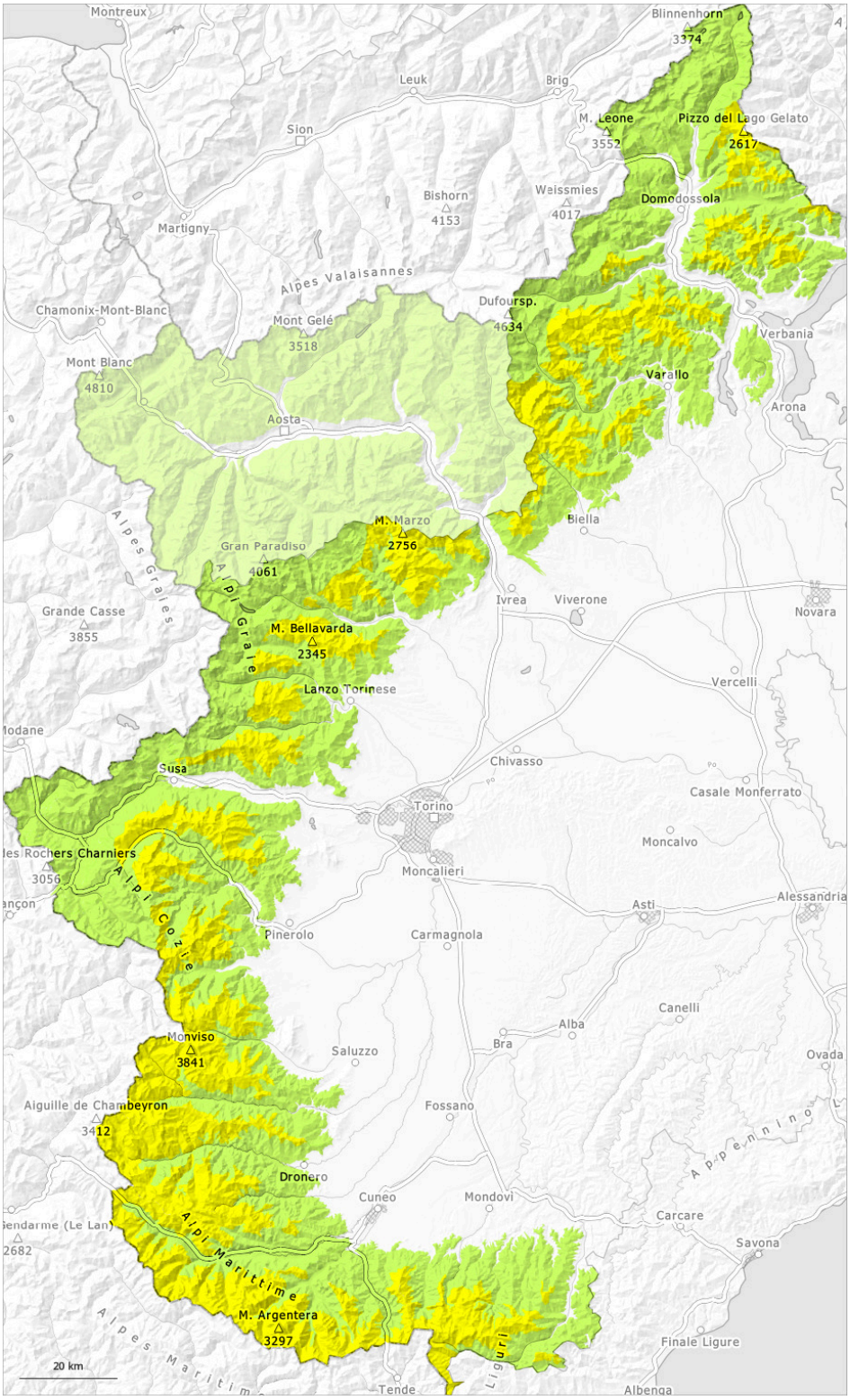

1	2	3	4	5
faible	limité	marqué	fort	très fort

Degré de danger 2 - Limité

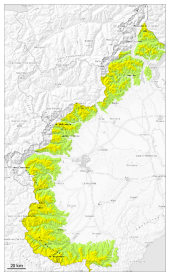

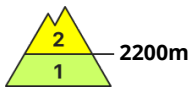

Tendance: Augmentation du danger d'avalanche
leJeudi 23 04 2026

Neige fraîche

2200m

La neige fraîche et la neige soufflée constituent le danger principal.

Jusqu'à midi il tombera en général de la neige au-dessus d'environ 1600 m. Il tombe au-dessus d'environ 2200 m de 20 à 30 cm de neige.
Jusqu'en après-midi il fait un temps partiellement nuageux.
Des avalanches de petite et moyenne taille sont possibles avec la neige fraîche. La neige fraîche doit être évaluée avec précaution à toutes les expositions et en général à moyenne et haute altitude.

Manteau neigeux

Modèles de danger md.6: froid, neige légère et vent

La partie supérieure du manteau neigeux est fragile. La neige fraîche ne se lie que lentement avec la neige ancienne à toutes les expositions.

En dessous d'environ 2400 m il n'y a que peu de neige sur les pentes exposées au sud.

Tendance

Réchauffement marqué.
Avec l'humidification de très nombreuses avalanches de glissement et coulées humides de petite et moyenne taille sont possibles sur les pentes raides.

Degré de danger 1 - Faible

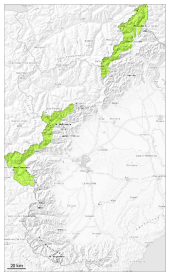

1

Tendance: danger d'avalanche constant
leJeudi 23 04 2026

Dans ces régions la situation avalancheuse est la plupart du temps favorable.

Jusqu'à la matinée il tombera peu de neige. Jusqu'en après-midi il fait un temps nuageux.
Il règne la plupart du temps des conditions favorables. Dans ces régions les endroits dangereux sont rares et le danger "faible", degré 1.

Manteau neigeux

Modèles de danger md.10: situation de printemps

En dessous d'environ 2800 m: Le manteau neigeux est assez homogène, avec une croûte de regel à la surface.
Au-dessus d'environ 3000 m, sur les pentes à l'ombre: Le manteau neigeux est sec, avec une surface constituée de neige meuble, qui repose sur une croûte souvent porteuse.

Avec les températures douces et le rayonnement solaire le manteau neigeux s'est solidifié pendant le week-end. Ceci surtout sur les pentes raides ensoleillées à haute altitude et à toutes les expositions à basse et moyenne altitude.

En dessous d'environ 2400 m il n'y a que peu de neige sur les pentes exposées au sud.