aineva.it

Jeudi 12.02.2026

Publié 11 02 2026, 17:00

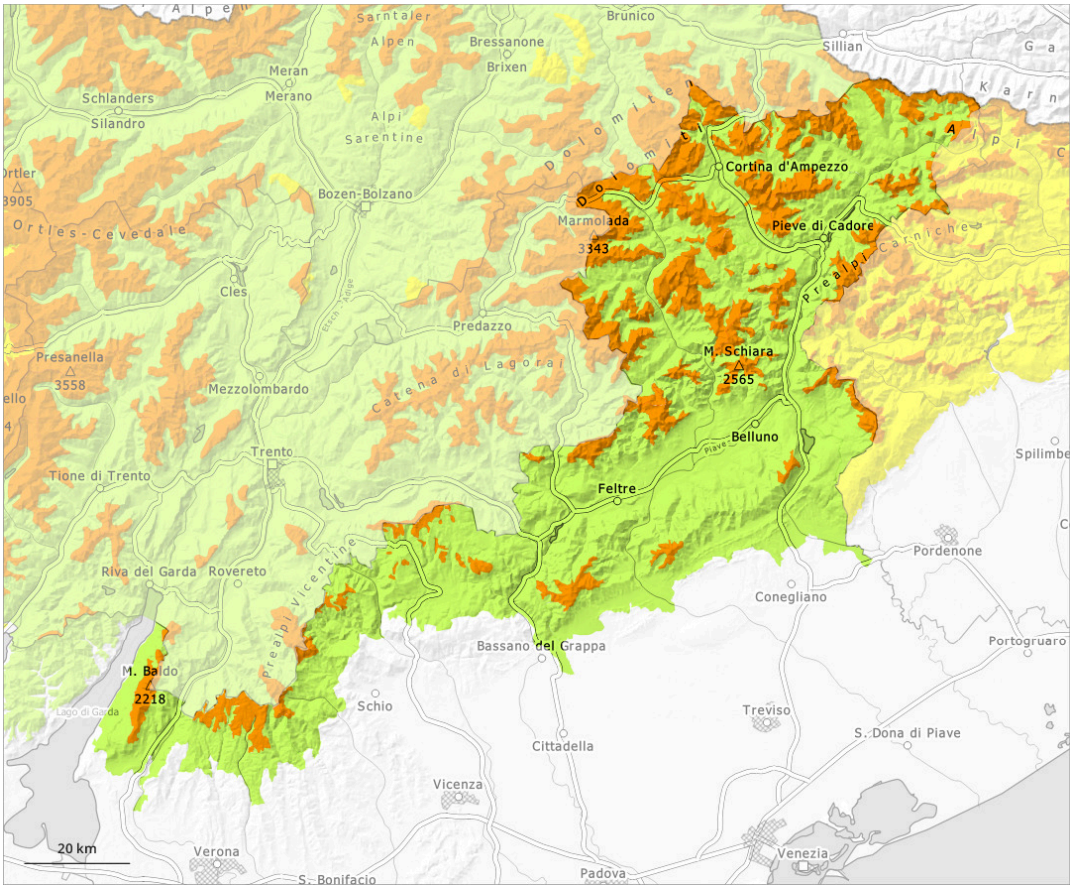

1	2	3	4	5
faible	limité	marqué	fort	très fort

Degré de danger 3 - Marqué

Limite de la forêt

Tendance: danger d'avalanche constant
leVendredi 13 02 2026

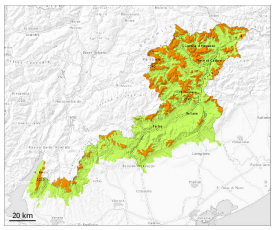

Neige ancienne (Sous-couche fragile persistante)

Limite de la forêt

Neige soufflée (Neige ventée)

Limite de la forêt

Des couches fragiles marquées dans la neige ancienne constituent le danger principal. Neige soufflée à surveiller.

Des couches fragiles dans la neige ancienne sont traîtres. Les avalanches peuvent être déclenchées dans les couches profondes par endroits et atteindre une taille moyenne. Elles peuvent être déjà déclenchées par un seul amateur de sports d'hiver. Des bruits sourds et des fissures lors du passage sur le manteau neigeux sont des signes d'alarme. Les endroits dangereux sont assez fréquents et à peine identifiables même pour un oeil exercé.
En général des accumulations de neige soufflée facilement déclenchables se sont formées. Les accumulations de neige soufflée se situent surtout à proximité des crêtes, dans les combes et couloirs. Les endroits dangereux se trouvent Surtout sur les pentes où s'est accumulée la neige soufflée à toutes les expositions au-dessus d'environ 1900 m ainsi qu'aux transitions entre les endroits faiblement et fortement enneigés. Des avalanches de moyenne taille sont possibles surtout sur les pentes très raides et dans les combes et couloirs.
Au cours des dernières heures il est tombé en général au-dessus d'environ 1500 m jusqu'à 5 cm de neige, localement plus.
Des distances de délestage et des descentes un par un sont recommandées. Expérience et retenue sont nécessaires.

Manteau neigeux

La neige fraîche de la semaine écoulée repose sur du givre de surface au-dessus de la limite de la forêt. Des couches fragiles profondes dans le manteau neigeux ne sont que difficilement identifiables. La partie inférieure du manteau neigeux a subi une métamorphose constructive à grains anguleux et est fragile. Des avalanches peuvent être déclenchées aussi dans les couches plus profondes du manteau neigeux.