Jeudi 02.04.2026

Publié 01 04 2026, 17:00

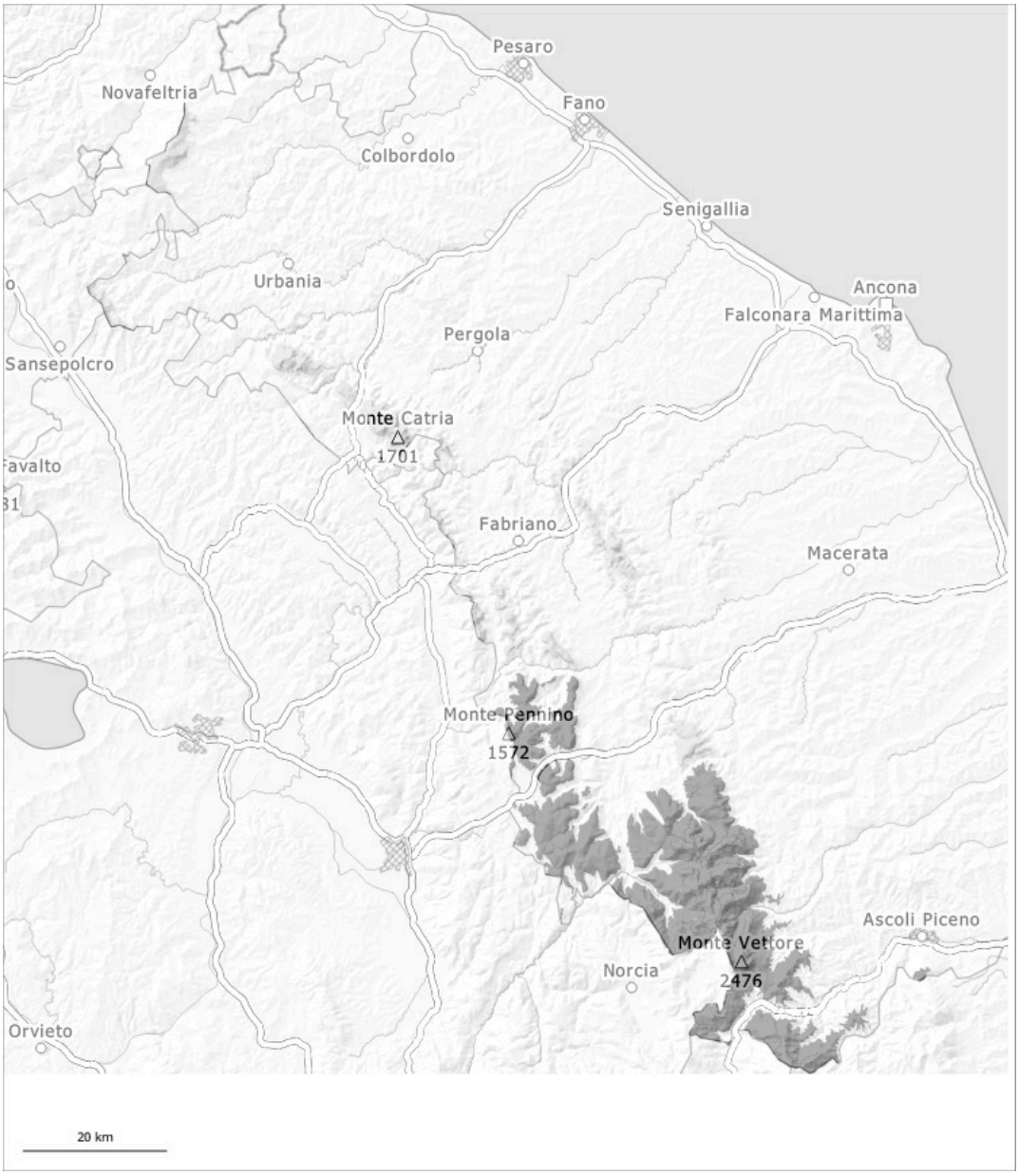

1	2	3	4	5
faible	limité	marqué	fort	très fort

Degré de danger 3 - Marqué

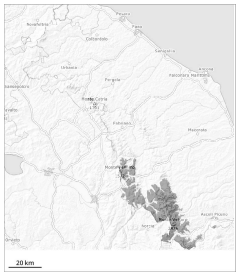

Tendance: danger d'avalanche constant
leVendredi 03 04 2026

Neige soufflée
(Neige ventée)

La neige fraîche et la neige soufflée constituent le danger principal. Au-dessus d'environ 1800 m les accumulations de neige soufflée sont plus importantes. Neige soufflée à évaluer avec précaution.

Des accumulations de neige soufflée en partie fragiles se forment avec la neige fraîche et le vent de nord-est modéré à fort en matinée surtout aux endroits abrités du vent. Des avalanches de plaque de neige de moyenne et rarement grande taille sont possibles à toutes les expositions. Les avalanches peuvent se rompre jusque dans les couches profondes surtout dans les régions bien enneigées.

Manteau neigeux

Il est tombé en général beaucoup de neige. La neige fraîche et soufflée reposent par endroits sur un manteau neigeux humide.

Degré de danger 1 - Faible

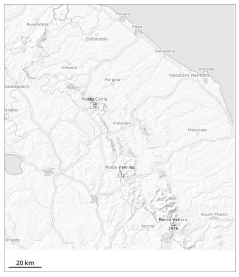

Tendance: danger d'avalanche constant
leVendredi 03 04 2026

Neige soufflée
(Neige ventée)

La neige fraîche et la neige soufflée constituent le danger principal.

Avec la fin des précipitations des avalanches en général de petite taille sont toujours possibles surtout sur les pentes raides.

Manteau neigeux

La neige fraîche et soufflée reposent sur un manteau neigeux humide.