Martedì 24.03.2026

Pubblicato il 23.03.2026 alle ore 17:00

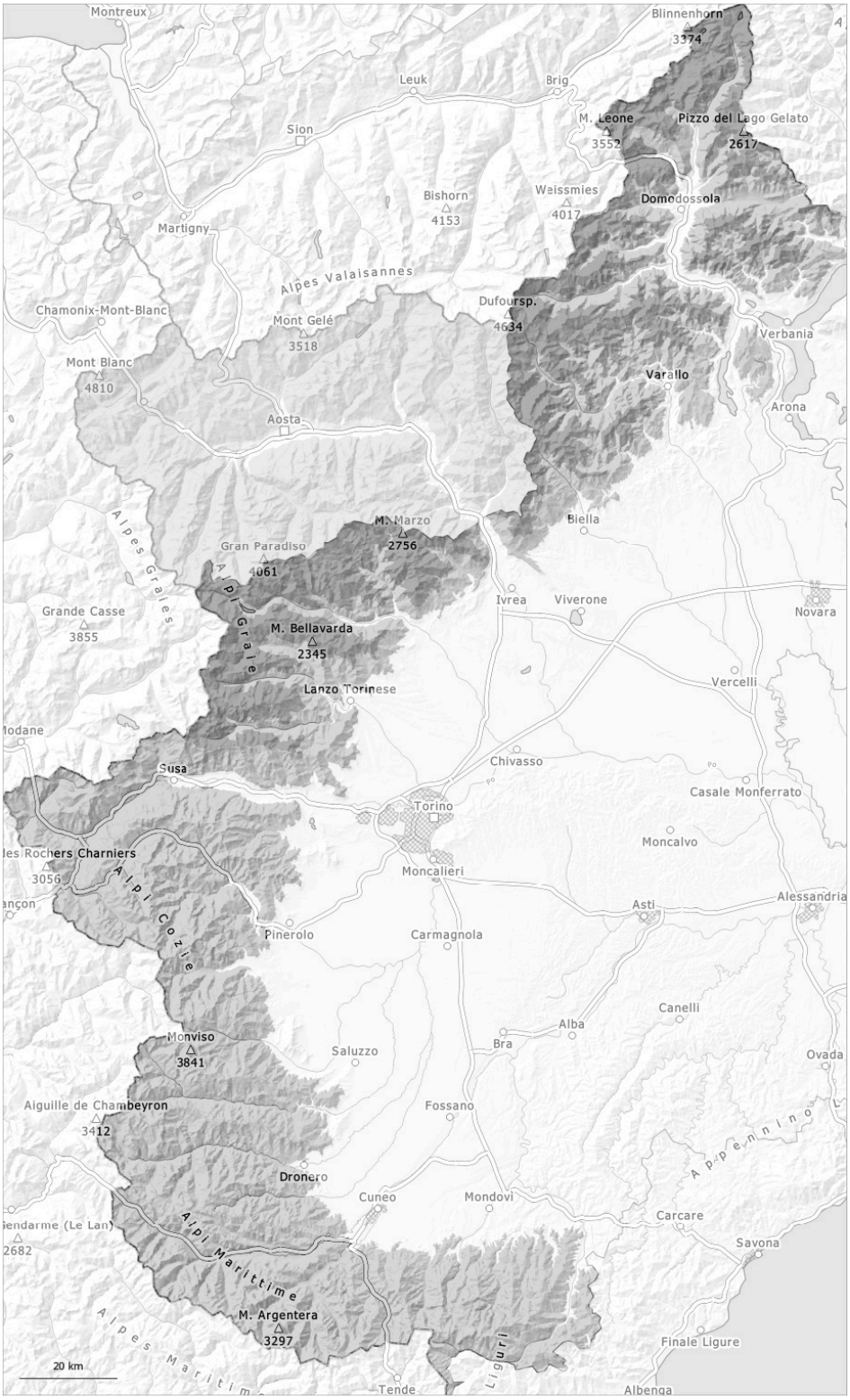

1	2	3	4	5
debole	moderato	marcato	forte	molto forte

Grado di pericolo 3 - Marcato

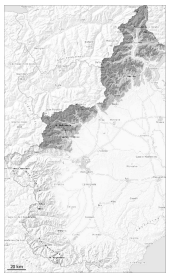

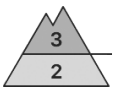

2000m

Tendenza: pericolo valanghe stabile
per Mercoledì il 25.03.2026

Lastrone da vento

2000m

Neve bagnata

2000m

Neve ventata e neve bagnata sono la principale fonte di pericolo.

Negli ultimi tre giorni sono caduti da 20 a 40 cm di neve al di sopra dei 1500 m circa, localmente anche di più. Con vento da debole a moderato soprattutto nelle zone in prossimità delle creste e dei passi così come in quota si sono formati accumuli di neve ventata di grandi dimensioni. La neve fresca in alcuni punti non si è ben legata con la neve vecchia. Specialmente sui pendii ombreggiati ripidi le valanghe possono coinvolgere la neve vecchia e raggiungere grandi dimensioni. Ciò soprattutto alle quote medie e alte.
Con il rialzo termico e l'irradiazione solare diurni, nel corso della giornata sono possibili valanghe umide e bagnate, anche di grandi dimensioni. Ciò soprattutto sui pendii erbosi ripidi a bassa quota, come pure sui pendii soleggiati ripidi alle quote medie e alte. Le escursioni richiedono una prudente scelta dell'itinerario.

Manto nevoso

Situazione tipo st.6: neve a debole coesione e vento | st.10: situazione primaverile

Negli ultimi tre giorni è caduta neve al di sopra dei 600 m circa.
Soprattutto alle quote di media montagna, sui pendii ripidi esposti al sole: La neve fresca ricopre un manto di neve vecchia piuttosto favorevole.
Ad alta quota e in alta montagna: In molti punti la neve fresca poggia su una superficie del manto di neve vecchia morbida. Il sole e il calore causeranno nel corso della giornata soprattutto alle quote di bassa e media montagna un progressivo inumidimento del manto nevoso.

Grado di pericolo 2 - Moderato

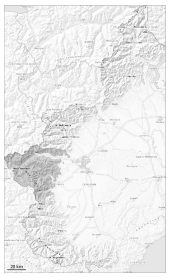

Tendenza: pericolo valanghe stabile
per Mercoledì il 25.03.2026

Lastrone da vento

2200m

Neve bagnata

2200m

Possibili valanghe asciutte e colate umide nel corso della giornata.

Negli ultimi tre giorni sono caduti da 10 a 30 cm di neve al di sopra dei 1500 m circa, localmente anche di più. Con vento da debole a moderato soprattutto nelle zone in prossimità delle creste e dei passi così come in quota si sono formati accumuli di neve ventata in parte spessi. Specialmente sui pendii ombreggiati ripidi le valanghe possono coinvolgere i vari strati di neve ventata e, a livello isolato, raggiungere grandi dimensioni. Ciò soprattutto nelle zone di passaggio da poca a molta neve come p.es. all'ingresso di conche e canaloni ad alta quota e in alta montagna. Gli accumuli di neve ventata possono a livello isolato distaccarsi già in seguito al passaggio di un singolo appassionato di sport invernali.
Con il rialzo termico e l'irradiazione solare diurni, nel corso della giornata sono possibili valanghe umide e bagnate, soprattutto di medie dimensioni. Le escursioni richiedono una prudente scelta dell'itinerario.

Manto nevoso

Situazione tipo st.6: neve a debole coesione e vento

Negli ultimi tre giorni è caduta neve al di sopra dei 700 m circa.
Soprattutto alle quote di media montagna e sui pendii ripidi esposti al sole: La neve fresca ricopre un manto di neve vecchia piuttosto favorevole.
Ad alta quota e in alta montagna: La neve fresca poggia in parte su una superficie del manto di neve vecchia morbida. Il sole e il calore causeranno nel corso della giornata soprattutto alle quote di bassa e media montagna un netto inumidimento del manto nevoso.

Grado di pericolo 2 - Moderato

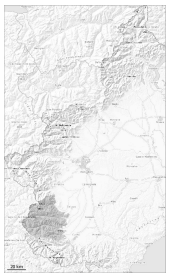

Tendenza: pericolo valanghe stabile
per Mercoledì il 25.03.2026

Lastrone da vento

2100m

Neve bagnata

2100m

Possibili valanghe asciutte e colate umide nel corso della giornata.

Sono caduti da 15 a 25 cm di neve al di sopra dei 1800 m circa. Specialmente sui pendii ombreggiati ripidi le valanghe possono coinvolgere i vari strati di neve ventata e, a livello isolato, raggiungere grandi dimensioni. Ciò soprattutto nelle zone di passaggio da poca a molta neve come p.es. all'ingresso di conche e canaloni ad alta quota e in alta montagna. Le valanghe possono a livello isolato distaccarsi già in seguito al passaggio di un singolo appassionato di sport invernali. Lungo il confine con la Francia la situazione è leggermente più pericolosa.
Con il rialzo termico e l'irradiazione solare diurni, nel corso della giornata sono possibili valanghe umide e bagnate, soprattutto di medie dimensioni. Le escursioni richiedono una prudente scelta dell'itinerario.

Manto nevoso

Situazione tipo st.6: neve a debole coesione e vento

È caduta neve al di sopra dei 800 m circa.
Soprattutto alle quote di bassa e media montagna, sui pendii ripidi esposti al sole: La neve fresca ricopre un manto di neve vecchia piuttosto favorevole.
Ad alta quota e in alta montagna: La neve fresca poggia in parte su una superficie del manto di neve vecchia morbida. Il sole e il calore causeranno nel corso della giornata soprattutto alle quote di bassa e media montagna un progressivo inumidimento del manto nevoso.

Grado di pericolo 2 - Moderato

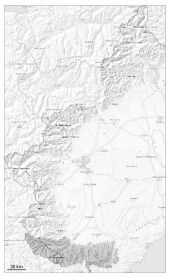

Tendenza: pericolo valanghe in diminuzione
per Mercoledì il 25.03.2026

Lastrone da vento

2000m

Neve bagnata

La neve ventata e la neve bagnata devono essere valutate con spirito critico.

Sono caduti da 5 a 20 cm di neve al di sopra dei 1800 m circa. La poca neve fresca del fine settimana e gli accumuli di neve ventata presenti soprattutto al di sopra dei 2000 m circa dovrebbero essere valutati con attenzione. Gli accumuli di neve ventata meno recenti possono subire un distacco soprattutto in caso di forte sovraccarico sui pendii ripidi ombreggiati ad alta quota e in alta montagna. Ciò soprattutto nelle zone di passaggio da poca a molta neve come p.es. all'ingresso di conche e canaloni. Con il rialzo termico e l'irradiazione solare diurni, nel corso della giornata sono possibili valanghe umide e bagnate, soprattutto di medie dimensioni.

Manto nevoso

Situazione tipo st.6: neve a debole coesione e vento

È caduta neve al di sopra dei 900 m circa.
Soprattutto alle quote di bassa e media montagna, sui pendii ripidi esposti al sole: La neve fresca ricopre un manto di neve vecchia piuttosto favorevole.
Ad alta quota e in alta montagna: La neve fresca poggia in parte su una superficie del manto di neve vecchia morbida. Specialmente in quota l'innevamento è estremamente variabile a seconda dell'azione del vento. Il sole e il calore causeranno nel corso della giornata soprattutto alle quote di bassa e media montagna un progressivo inumidimento del manto nevoso.

Tendenza

Le condizioni meteo causeranno soprattutto alle quote di bassa e media montagna un progressivo consolidamento del manto nevoso.