Dimanche 29.03.2026

Publié 28 03 2026, 17:00

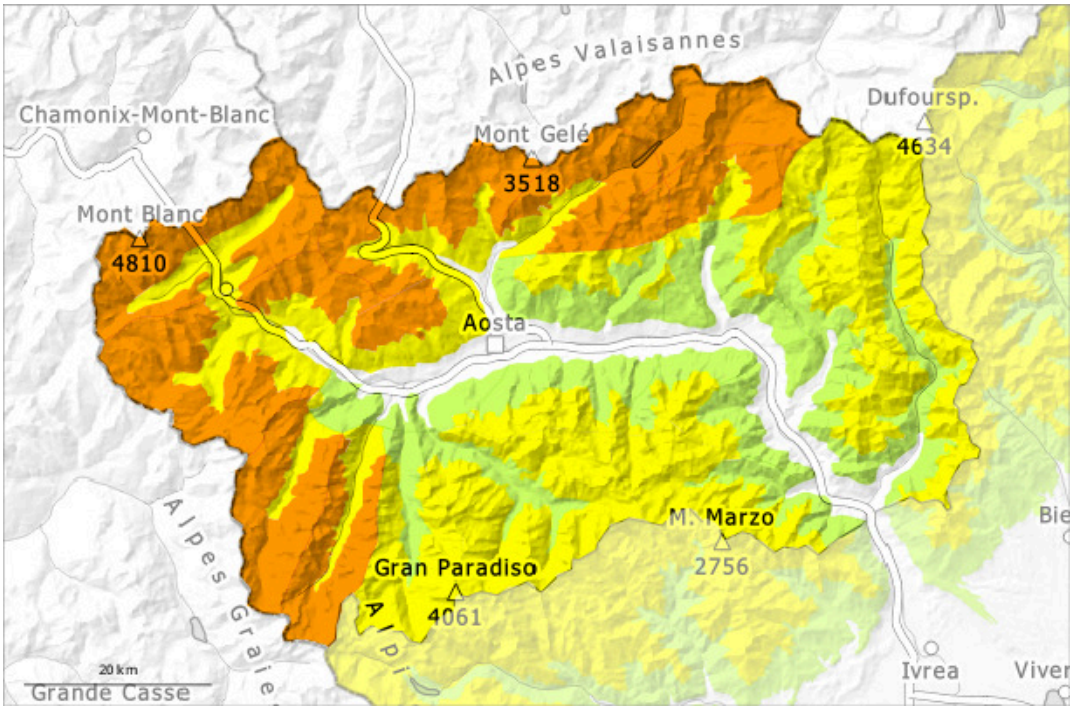

1	2	3	4	5
faible	limité	marqué	fort	très fort

Degré de danger 3 - Marqué

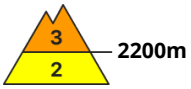

Tendance: danger d'avalanche constant
leLundi 30 03 2026

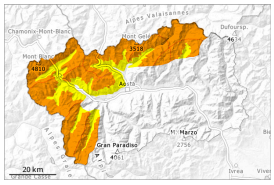

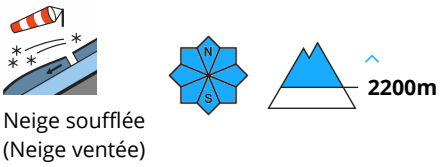

Neige soufflée
(Neige ventée)

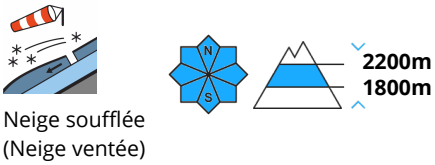

Neige soufflée
(Neige ventée)

Neige soufflée constituant le danger principal.

Des accumulations de neige soufflée étendues se sont formées avec la neige fraîche et le vent de secteur nord fort à tempétueux aussi loin des crêtes. Le long de la frontière française et le long de la frontière suisse ces endroits dangereux sont plus fréquents. Elles seront partiellement recouvertes de neige fraîche et donc difficilement identifiables.
Jusqu'à dimanche il tombera localement au-dessus d'environ 1800 m de 2 à 5 cm de neige, localement plus. En cours de journée les accumulations de neige soufflée se développent encore un peu par endroits. Elles peuvent être déclenchées, prudence aux transitions entre les endroits peu enneigés et les endroits très enneigés, notamment à l'entrée des combes et des couloirs. Des bruits sourds et des fissures lors du passage sur le manteau neigeux peuvent attirer l'attention sur le danger.
Des avalanches sèches peuvent atteindre une taille moyenne.
Les randonnées demandent prudence et retenue.

Manteau neigeux

Modèles de danger md.6: froid, neige légère et vent

Jeudi il est tombé au-dessus d'environ 2000 m de 20 à 30 cm de neige, localement moins. Le vent a soufflé fortement à tempétueusement en général. Le vent a transporté intensivement la neige fraîche et la neige ancienne. En général on trouve suivant l'influence du vent des hauteurs de neiges très différentes.
La partie supérieure du manteau neigeux est dure, avec une croûte souvent porteuse à la surface, surtout à proximité des crêtes et des cols.
La partie supérieure du manteau neigeux est meuble, avec une surface meuble, notamment aux endroits abrités du vent.
Dans le manteau neigeux des couches fragiles sont présentes, surtout sur les pentes raides à l'ombre.

Tendance

Lundi il tombera localement au-dessus d'environ 1600 m de 5 à 15 cm de neige. Le vent souffle fortement.

Attention à la neige récemment soufflée. Ces conditions provoquent une légère augmentation du danger.

Degré de danger 2 - Limité

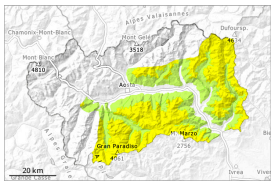

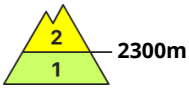

Tendance: danger d'avalanche constant
leLundi 30 03 2026

Neige soufflée
(Neige ventée)

2300m

Neige soufflée constituant le danger principal.

Le vent du nord-ouest a transporté intensivement la neige fraîche et la neige ancienne. Les accumulations de neige soufflée peuvent par endroits être déclenchées par un seul amateur de sports d'hiver et atteindre une taille moyenne. Jusqu'à dimanche il tombera localement au-dessus d'environ 1800 m de 2 à 5 cm de neige, localement moins. Les accumulations de neige soufflée seront partiellement recouvertes de neige fraîche et donc difficilement identifiables, prudence aux transitions entre les endroits peu enneigés et les endroits très enneigés, notamment à l'entrée des combes et des couloirs.
Les randonnées demandent de la retenue.

Manteau neigeux

Modèles de danger md.6: froid, neige légère et vent

Jusqu'à dimanche il tombera localement au-dessus d'environ 1800 m de 2 à 5 cm de neige, localement moins.
Jeudi il est tombé au-dessus d'environ 2000 m de 5 à 10 cm de neige, localement moins.
Le vent a soufflé fortement à tempétueusement en général. Le vent a transporté intensivement la neige fraîche et la neige ancienne. En général on trouve suivant l'influence du vent des hauteurs de neiges très différentes.
La partie supérieure du manteau neigeux est dure, avec une croûte souvent porteuse à la surface, surtout à proximité des crêtes et des cols.
La partie supérieure du manteau neigeux est meuble, avec une surface meuble, notamment aux endroits abrités du vent.
Dans le manteau neigeux des couches fragiles sont présentes, surtout sur les pentes raides à l'ombre.

Tendance

Lundi il tombera localement au-dessus d'environ 1600 m de 2 à 5 cm de neige. Le vent souffle fortement. Neige soufflée. Ces conditions provoquent une légère augmentation du danger d'avalanches sèches.