aineva.it

Samstag 28.03.2026

Veröffentlicht am 27.03.2026 um 17:00

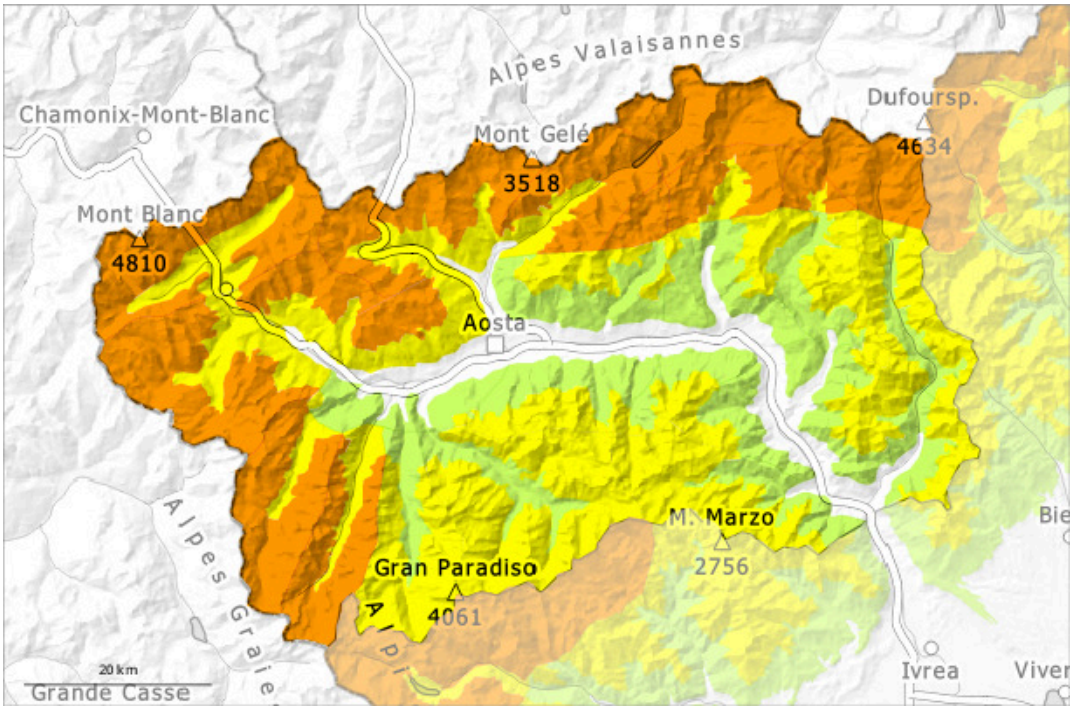

1	2	3	4	5
gering	mäßig	erheblich	groß	sehr groß

Gefahrenstufe 3 - Erheblich

Tendenz: Lawinengefahr bleibt gleich
am Sonntag, den 29.03.2026

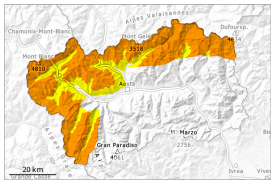

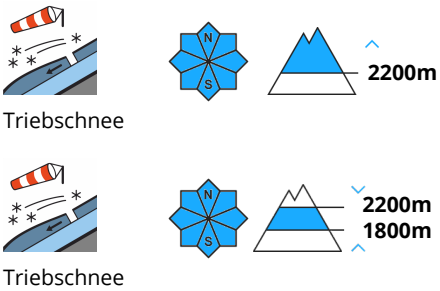

Triebschnee ist die Hauptgefahr.

Mit Neuschnee und starkem bis stürmischem Wind aus nördlichen Richtungen entstanden in den letzten Tagen auch kammfern umfangreiche Triebschneeansammlungen. Entlang der Grenze zu Frankreich und entlang der Grenze zur Schweiz sind diese Gefahrenstellen häufiger.
Lokal wachsen die Triebschneeansammlungen im Tagesverlauf etwas an. Sie können ausgelöst werden, Vorsicht an Übergängen von wenig zu viel Schnee wie z.B. bei der Einfahrt in Rinnen und Mulden.
Fernauslösungen sind vereinzelt möglich.
Trockene Lawinen können mittlere Größe erreichen.
Touren erfordern Vorsicht und Zurückhaltung.

Schneedecke

Gefahrenmuster gm.6: lockerer schnee und wind

Am Donnerstag fielen oberhalb von rund 2000 m 20 bis 30 cm Schnee, lokal auch weniger.
Der Wind blies stark bis stürmisch. Der Wind hat Neu- und Altschnee intensiv verfrachtet. Verbreitet liegen je nach Windeinfluss sehr unterschiedliche Schneehöhen.
Der obere Teil der Schneedecke ist weich, mit einer lockeren Oberfläche, vor allem in windgeschützten Lagen.
In der Schneedecke sind v.a. an steilen Schattenhängen Schwachschichten vorhanden.

Tendenz

Die meteorologischen Bedingungen erlauben vor allem an Sonnenhängen eine allmähliche Verfestigung der oberflächennahen Schneeschichten.

Gefahrenstufe 2 - Mäßig

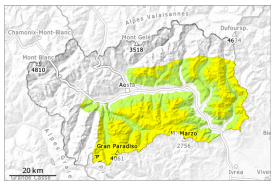

2300m

Tendenz: Lawinengefahr bleibt gleich
am Sonntag, den 29.03.2026

Triebschnee

2300m

Triebschnee ist die Hauptgefahr.

Der Nordwestwind hat Neu- und Altschnee intensiv verfrachtet. Triebschneeansammlungen können stellenweise von einzelnen Wintersportlern ausgelöst werden und mittlere Größe erreichen, Vorsicht an Übergängen von wenig zu viel Schnee wie z.B. bei der Einfahrt in Rinnen und Mulden.
Touren erfordern Vorsicht.

Schneedecke

Gefahrenmuster gm.6: lockerer schnee und wind

Am Donnerstag fielen oberhalb von rund 2000 m 5 bis 10 cm Schnee, lokal auch weniger.
Der Wind blies stark bis stürmisch. Der Wind hat Neu- und Altschnee intensiv verfrachtet. Verbreitet liegen je nach Windeinfluss sehr unterschiedliche Schneehöhen.
Der obere Teil der Schneedecke ist weich, mit einer lockeren Oberfläche. Dies in windgeschützten Lagen.
In der Schneedecke sind v.a. an steilen Schattenhängen Schwachschichten vorhanden.

Tendenz

Die meteorologischen Bedingungen erlauben vor allem an Sonnenhängen eine allmähliche Verfestigung der oberflächennahen Schneeschichten.