Lunedì 23.02.2026

Pubblicato il 22.02.2026 alle ore 17:00

Mattina

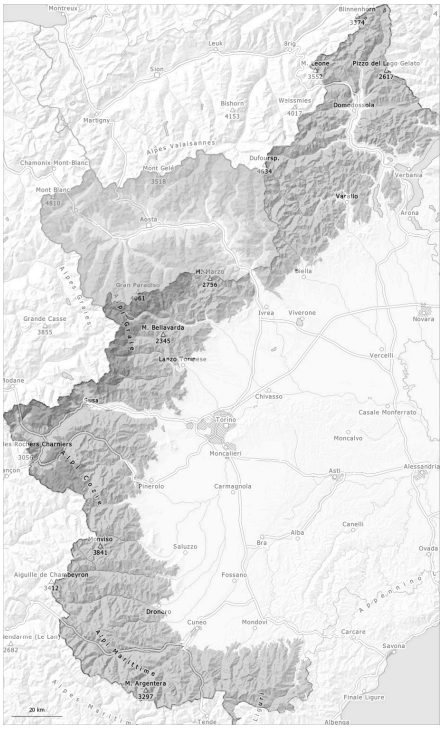

pomeriggio

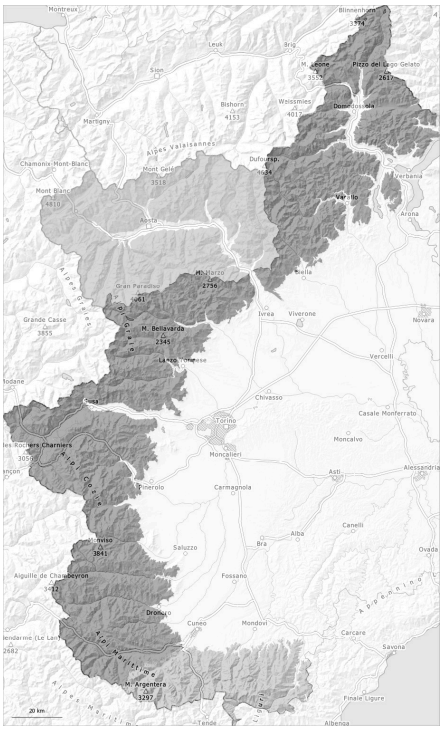

1	2	3	4	5
debole	moderato	marcato	forte	molto forte

Grado di pericolo 3 - Marcato

AM:

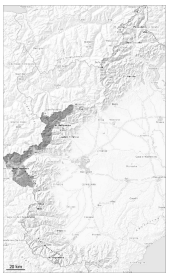

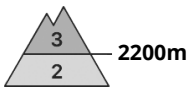

Tendenza: pericolo valanghe stabile
per Martedì il 24.02.2026

Lastrone da vento

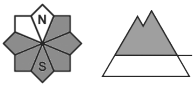

Neve bagnata

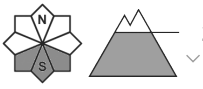

PM:

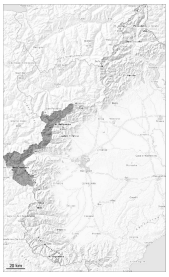

Tendenza: pericolo valanghe stabile
per Martedì il 24.02.2026

Lastrone da vento

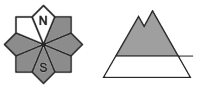

Neve bagnata

I punti pericolosi per valanghe asciutte si trovano soprattutto sui pendii estremamente ripidi. Con il rialzo termico e l'irradiazione solare diurni, progressivo aumento del pericolo di valanghe asciutte e umide.

Gli accumuli di neve ventata nuovi e meno recenti possono ancora subire un distacco provocato. Le valanghe sono per lo più di dimensioni medie ma spesso già distaccabili da un singolo appassionato di sport invernali.
Lungo il confine con la Francia, i punti pericolosi sono più diffusi e il pericolo superiore.

Il tempo sarà mite. Soprattutto sui pendii ripidi esposti al sole e alle basi di pareti rocciose: Con l'umidificazione, sui pendii soleggiati molto ripidi e a bassa quota sono possibili valanghe umide e bagnate di medie e anche parecchie di grandi dimensioni. Al di sotto dei 2600 m circa le valanghe umide possono coinvolgere gli strati più profondi e raggiungere dimensioni piuttosto grandi.

Manto nevoso

Situazione tipo st.6: neve a debole coesione e vento | st.10: situazione primaverile

Con le nevicate e il vento a tratti tempestoso proveniente da nord ovest, negli ultimi giorni si sono formati

nuovi accumuli di neve ventata. Il vento a tratti tempestoso ha causato il trasporto di molta neve.
In prossimità delle cime l'innevamento è estremamente variabile a seconda dell'azione del vento.

Qui è presente molta più neve rispetto alla media stagionale. Il sole e il calore causeranno a partire dal mattino soprattutto sui pendii soleggiati un progressivo inumidimento del manto nevoso.

Grado di pericolo 3 - Marcato

AM:

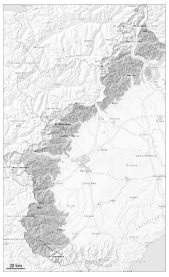

Tendenza: pericolo valanghe stabile
per Martedì il 24.02.2026

Lastrone da vento

PM:

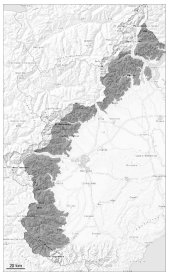

Tendenza: pericolo valanghe stabile
per Martedì il 24.02.2026

Neve bagnata

Lastrone da vento

2000m

La principale fonte di pericolo è costituita da valanghe di neve a lastroni. Con il rialzo termico e l'irradiazione solare diurni, progressivo aumento del pericolo di valanghe asciutte e umide.

Gli accumuli di neve ventata nuovi e meno recenti possono ancora subire un distacco provocato. Le valanghe sono per lo più di dimensioni medie ma anche distaccabili da un singolo appassionato di sport invernali.

Il tempo sarà mite. Soprattutto sui pendii ripidi esposti al sole e alle basi di pareti rocciose: Con l'umidificazione, sui pendii soleggiati molto ripidi e a bassa quota sono possibili valanghe umide e bagnate di medie e, a livello isolato, di grandi dimensioni. Al di sotto dei 2600 m circa le valanghe umide possono coinvolgere gli strati più profondi e raggiungere dimensioni piuttosto grandi.

Manto nevoso

Situazione tipo st.6: neve a debole coesione e vento | st.10: situazione primaverile

Con le nevicate e il vento forte proveniente da nord ovest, negli ultimi giorni si sono formati nuovi accumuli di neve ventata, soprattutto sui pendii vicino alle creste esposti a est, sud e sud ovest, come pure ai piedi di pareti rocciose e dietro ai cambi di pendenza. In prossimità delle cime l'innevamento è estremamente variabile a seconda dell'azione del vento.

In queste regioni al di sopra dei 1300 m circa è presente molta più neve rispetto alla media stagionale.
Sui pendii ombreggiati: Il manto nevoso è asciutto, con una superficie soffice.

A partire dal mattino le condizioni meteo primaverili causeranno soprattutto sui pendii soleggiati al di sotto dei 2600 m circa un progressivo inumidimento del manto nevoso. La superficie del manto nevoso si ammorbidirà più rapidamente del giorno precedente.

Grado di pericolo 3 - Marcato

AM:

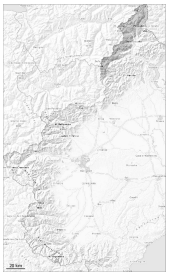

Tendenza: pericolo valanghe stabile
per Martedì il 24.02.2026

Lastrone da vento

PM:

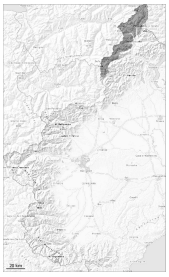

Tendenza: pericolo valanghe stabile
per Martedì il 24.02.2026

Neve bagnata

Lastrone da vento

2100m

Attenzione alla neve ventata e a quella bagnata. Con il rialzo termico e l'irradiazione solare diurni, progressivo aumento del pericolo di valanghe asciutte e umide.

Gli accumuli di neve ventata nuovi e meno recenti possono ancora subire un distacco provocato. Le valanghe sono per lo più di dimensioni medie ma anche distaccabili da un singolo appassionato di sport invernali.

Il tempo sarà mite. Nel corso della giornata: Con il rialzo termico, sui pendii soleggiati molto ripidi e a bassa quota sono possibili valanghe umide e bagnate di medie e, a livello isolato, di grandi dimensioni. Soprattutto al di sotto dei 2600 m circa le valanghe umide possono coinvolgere gli strati più profondi e raggiungere dimensioni piuttosto grandi.

Manto nevoso

Situazione tipo st.6: neve a debole coesione e vento | st.10: situazione primaverile

Con le nevicate e il vento a tratti tempestoso proveniente da nord ovest, negli ultimi giorni si sono formati nuovi accumuli di neve ventata, soprattutto sui pendii vicino alle creste esposti a nord est, sud e sud ovest, come pure ai piedi di pareti rocciose e dietro ai cambi di pendenza.
Il vento a tratti tempestoso ha causato il trasporto di molta neve. In prossimità delle cime l'innevamento è estremamente variabile a seconda dell'azione del vento.

In alcuni punti diversi strati di neve ventata poggiano su un manto di neve vecchia a grani grossi.
Nel corso della giornata: A partire dal mattino le condizioni meteo primaverili causeranno soprattutto sui pendii soleggiati al di sotto dei 2500 m circa un progressivo inumidimento del manto nevoso. La superficie del manto nevoso si ammorbidirà più rapidamente del giorno precedente.

Grado di pericolo 2 - Moderato

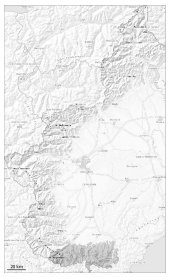

Tendenza: pericolo valanghe stabile
per Martedì il 24.02.2026

Lastrone da vento

2000m

Neve bagnata

Attenzione alla neve bagnata. Con l'irradiazione solare, la probabilità di distacco di valanghe umide e bagnate aumenterà soprattutto sui pendii soleggiati.

Soprattutto alle quote medie e alte come pure nelle zone al riparo dal vento: I soffici accumuli di neve ventata possono subire un distacco in seguito al passaggio di un singolo appassionato di sport invernali in prossimità del limite del bosco.
Soprattutto sui pendii ripidi esposti al sole e alle basi di pareti rocciose: Con il rialzo termico, sono possibili valanghe asciutte e umide di medie e, a livello isolato, di grandi dimensioni.

Manto nevoso

Situazione tipo st.6: neve a debole coesione e vento | st.10: situazione primaverile

Con il vento forte proveniente da nord ovest, negli ultimi giorni si sono formati nuovi accumuli di neve ventata. Il forte vento ha causato il trasporto della neve fresca e della neve vecchia.
Specialmente in prossimità delle cime l'innevamento è estremamente variabile a seconda dell'azione del vento.

Sui pendii esposti al sole: Il sole e il calore causeranno a partire dal mattino soprattutto sui pendii soleggiati un progressivo inumidimento del manto nevoso.
Da venerdì il tempo è stato molto mite. Soprattutto al di sotto del limite del bosco: La superficie del manto nevoso non riuscirà praticamente quasi a rigelarsi e risulterà ammorbidita già al mattino.