Giovedì 19.02.2026

Pubblicato il 18.02.2026 alle ore 17:00

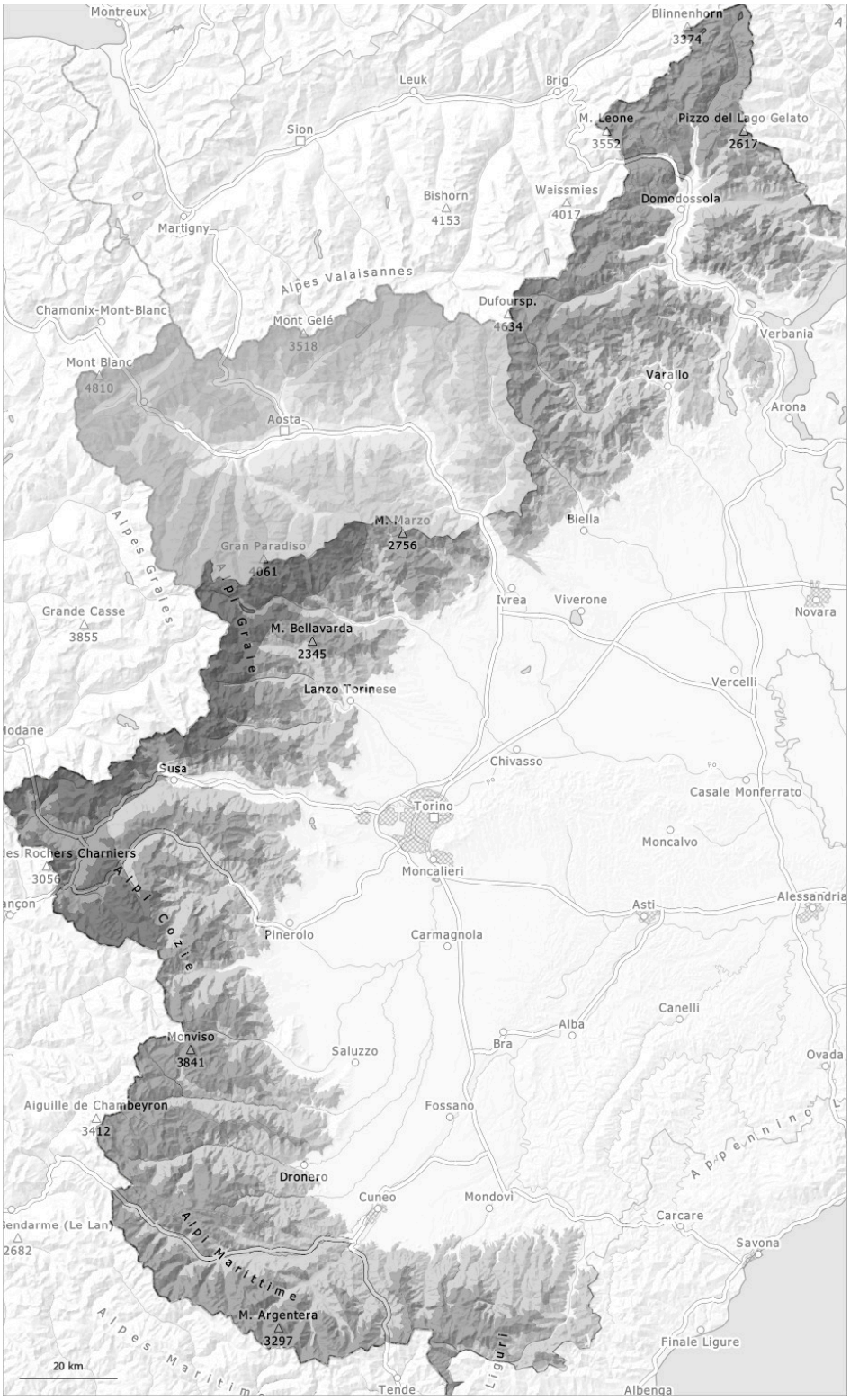

1	2	3	4	5
debole	moderato	marcato	forte	molto forte

Grado di pericolo 4 - Forte

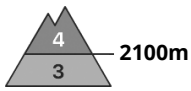

Tendenza: pericolo valanghe in diminuzione
per Venerdì il 20.02.2026

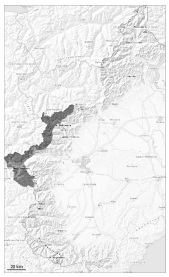

Lastrone da vento

2100m

Lastrone da vento

2100m

Con neve fresca e vento tempestoso, la situazione valanghiva è in alcuni punti ancora pericolosa.

Con le nevicate e il vento a tratti tempestoso proveniente da nord ovest, negli ultimi tre giorni si sono formati nuovi accumuli di neve ventata. Ciò soprattutto nelle regioni esposte al favonio e in prossimità del limite del bosco e nelle conche, nei canaloni e dietro ai cambi di pendenza.
Gli accumuli di neve ventata instabili possono facilmente subire un distacco già in seguito al passaggio di un singolo appassionato di sport invernali.

Con il rialzo termico, sui pendii carichi di neve ventata e dai bacini di alimentazione non ancora scaricati sono possibili isolate valanghe nubiformi di grandi dimensioni e, a livello isolato, di dimensioni molto grandi.

Manto nevoso

Situazione tipo st.6: neve a debole coesione e vento

In alcune regioni da lunedì sono caduti diffusamente da 50 a 90 cm di neve, localmente anche di più.
Il vento a tratti tempestoso ha causato il trasporto di molta neve.
Specialmente in prossimità delle cime l'innevamento è estremamente variabile a seconda dell'azione del vento.

Soprattutto sui pendii ripidi esposti a nord ovest, nord ed est, all'interno del manto di neve vecchia si trovano strati fragili instabili. Soprattutto nelle zone lontano dalle creste come pure nelle zone al riparo dal vento: In alcuni punti diversi strati di neve ventata poggiano su brina superficiale.

Grado di pericolo 3 - Marcato

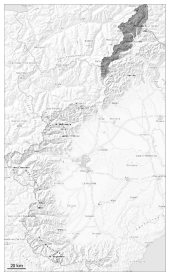

Tendenza: pericolo valanghe in diminuzione
per Venerdì il 20.02.2026

Lastrone da vento

Con neve fresca e vento tempestoso, la situazione valanghiva è in alcuni punti ancora pericolosa.

Con le nevicate e il vento a tratti tempestoso proveniente da nord ovest, negli ultimi tre giorni si sono formati nuovi accumuli di neve ventata. Ciò soprattutto nelle regioni esposte al favonio e in prossimità del limite del bosco e nelle conche, nei canaloni e dietro ai cambi di pendenza.
Gli accumuli di neve ventata instabili possono facilmente subire un distacco già in seguito al passaggio di un singolo appassionato di sport invernali.

Con il rialzo termico, sui pendii carichi di neve ventata e dai bacini di alimentazione non ancora scaricati sono possibili valanghe asciutte e umide di medie e di grandi dimensioni.

Manto nevoso

Situazione tipo st.6: neve a debole coesione e vento

In alcune regioni da lunedì sono caduti diffusamente da 40 a 80 cm di neve, localmente anche di più.
Il vento a tratti tempestoso ha causato il trasporto di molta neve.
Specialmente in prossimità delle cime l'innevamento è estremamente variabile a seconda dell'azione del vento.

Soprattutto sui pendii ripidi esposti a nord ovest, nord ed est, all'interno del manto di neve vecchia si trovano strati fragili instabili.

Grado di pericolo 3 - Marcato

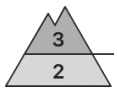

Tendenza: pericolo valanghe stabile
per Venerdì il 20.02.2026

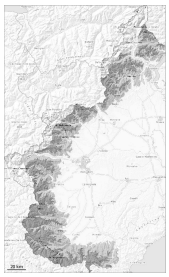

Lastrone da vento

2000m

Lastrone da vento

2000m

In molte regioni, cadrà neve sino a bassa quota. Il vento sarà forte. La neve ventata è la principale fonte di pericolo.

Il vento a tratti forte rimaneggerà intensamente la neve fresca e la neve vecchia. Con il vento forte proveniente da nord ovest, sino al mattino si formeranno nuovi accumuli di neve ventata. Questi ultimi si formeranno soprattutto al di sopra dei 2000 m circa.

Soprattutto alle quote medie e alte come pure nelle zone al riparo dal vento: I soffici accumuli di neve ventata possono subire un distacco in seguito al passaggio di un singolo appassionato di sport invernali in prossimità del limite del bosco.

Inoltre nelle zone in prossimità dei passi esposte in tutte le direzioni e generalmente in quota gli accumuli di neve ventata duri degli ultimi giorni possono ancora subire un distacco. Ciò soprattutto in seguito a un forte sovraccarico. I vecchi accumuli di neve ventata verranno innevati e saranno quindi difficilmente individuabili.

Con il rialzo termico, sono possibili alcune valanghe asciutte e umide di medie e, a livello isolato, di grandi dimensioni.

Manto nevoso

Situazione tipo st.6: neve a debole coesione e vento

A livello locale giovedì cadranno da 5 a 20 cm di neve al di sopra dei 1500 m circa, localmente anche di più. Il forte vento rimaneggerà intensamente la neve fresca e la neve vecchia.
Specialmente in prossimità delle cime l'innevamento è estremamente variabile a seconda dell'azione del vento.

Prealpi occidentali e lungo il confine con la Francia: Soprattutto sui pendii ripidi esposti a nord ovest, nord

> ed est, all'interno del manto di neve vecchia si trovano, a livello isolato, strati fragili instabili. In alcuni punti la neve fresca e quella ventata poggiano su brina superficiale.