Sabato 14.03.2026

Pubblicato il 13.03.2026 alle ore 17:00

Mattina

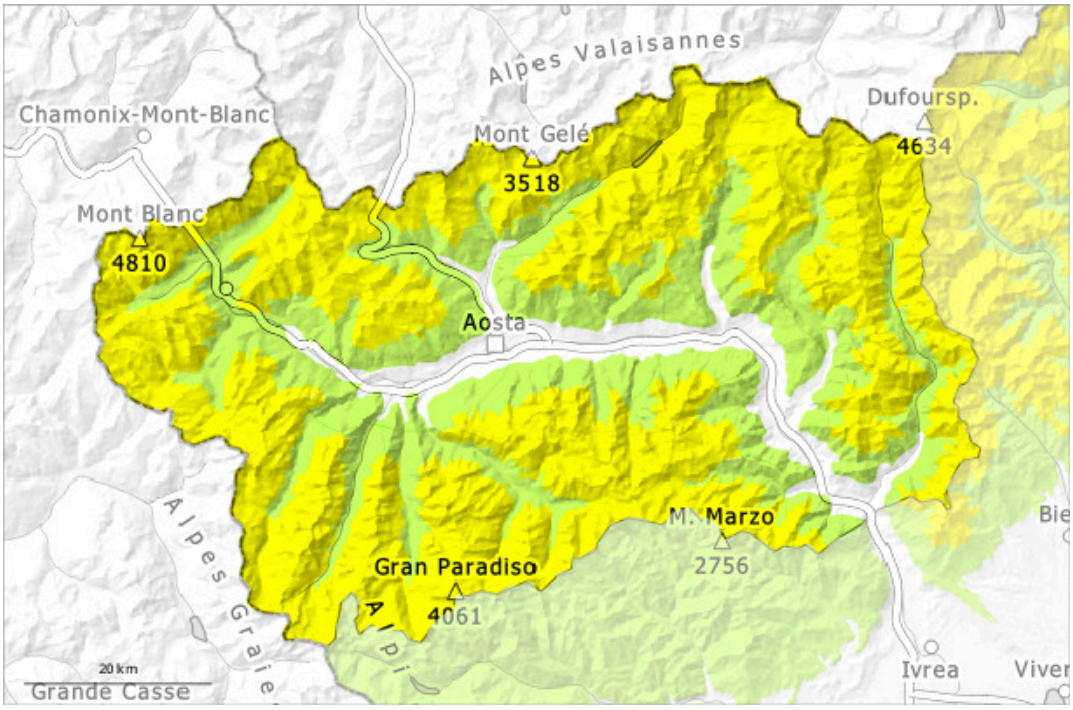

pomeriggio

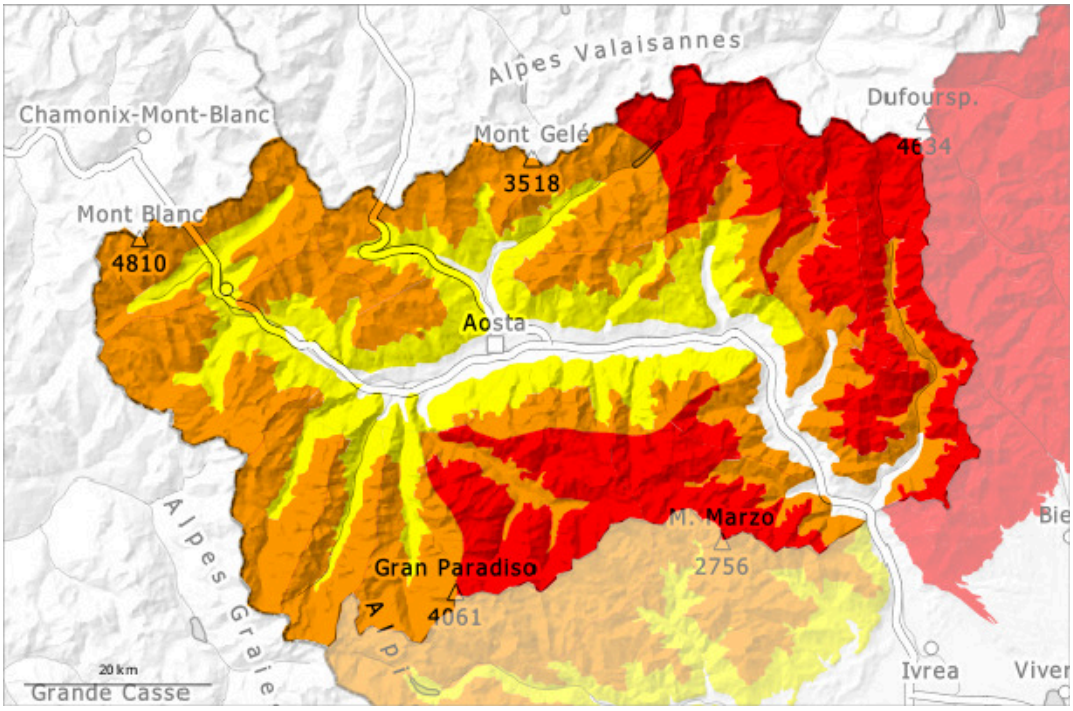

1	2	3	4	5
debole	moderato	marcato	forte	molto forte

Grado di pericolo 4 - Forte

AM:

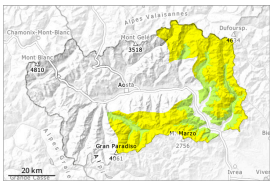

1800m

Tendenza: pericolo valanghe stabile
per Domenica il 15.03.2026

Neve fresca

1800m

PM:

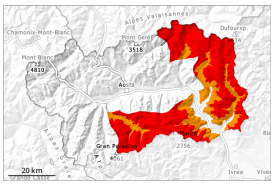

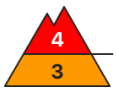

1800m

Tendenza: pericolo valanghe stabile
per Domenica il 15.03.2026

Neve fresca

1800m

Neve fresca

1800m

Con l'intensificarsi delle precipitazioni, a partire da mezzogiorno il pericolo di valanghe aumenterà progressivamente al grado 4 "forte". Le condizioni per le escursioni sono insidiose.

Sabato: Cadrà molta neve. Con l'intensificarsi delle nevicate, a partire da mezzogiorno il numero e le dimensioni dei punti pericolosi aumenteranno. Il vento a tratti forte rimaneggerà intensamente la neve fresca. La neve fresca di sabato non si legherà bene con la neve vecchia.
Soprattutto dai bacini di alimentazione in quota, specialmente sui pendii ombreggiati ripidi sono previste sempre più numerose valanghe in parte di grandi dimensioni. Nelle regioni più colpite dalle precipitazioni, lungo i percorsi abituali le valanghe asciutte possono in parte avanzare sino a fondovalle.
Le escursioni con gli sci o le racchette da neve, così come le discese fuori pista sono sconsigliate.

Manto nevoso

Situazione tipo st.6: neve a debole coesione e vento

Sabato cadranno da 40 a 100 cm di neve al di sopra dei 1600 m circa, localmente anche di più. La parte superiore del manto nevoso ha una stratificazione sfavorevole. La neve fresca di sabato non si legherà bene con la neve vecchia.
In alcune regioni giovedì sono caduti da 5 a 10 cm di neve al di sopra dei 2200 m circa.
La parte superiore del manto nevoso è per lo più stabile, con una crosta da rigelo spesso portante in superficie.
Principalmente sui pendii ripidi ombreggiati ad alta quota e in alta montagna: Neve superficialmente molto compattata e stabilizzata dai venti tempestosi di fine febbraio o composta da cristalli sfaccettati e

localmente da neve a debole coesione e brina di superficie. Qui, all'interno del manto di neve vecchia si trovano strati fragili.
Nelle zone in prossimità delle creste e dei passi così come ad alta quota l'innevamento è estremamente variabile a seconda dell'azione del vento.

Tendenza

Neve fresca in molte regioni: La neve fresca così come gli accumuli di neve ventata che si formeranno in molti punti e in alcuni punti di grandi dmensioni rappresentano la principale fonte di pericolo.

Grado di pericolo 3 - Marcato

AM:

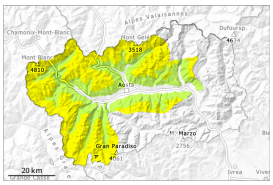

1800m

Tendenza: pericolo valanghe stabile
per Domenica il 15.03.2026

Neve fresca

1800m

PM:

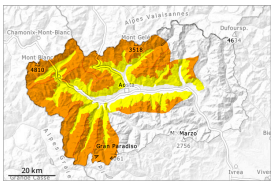

1800m

Tendenza: pericolo valanghe stabile
per Domenica il 15.03.2026

Neve fresca

1800m

Neve fresca

1800m

Con l'intensificarsi delle precipitazioni, a partire da mezzogiorno il pericolo di valanghe aumenterà progressivamente. Le condizioni per le escursioni sono parzialmente insidiose.

Sabato: Con l'intensificarsi delle nevicate, a partire da mezzogiorno il numero e le dimensioni dei punti pericolosi aumenteranno. Il vento moderato causerà il trasporto della neve fresca. La neve fresca di sabato non si legherà bene con la neve vecchia.
Soprattutto dai bacini di alimentazione in quota, principalmente sui pendii ombreggiati ripidi sono previste sempre più numerose valanghe di dimensioni medio-grandi. Lungo i percorsi abituali le valanghe asciutte possono in parte avanzare sino alle quote di media montagna.
Le escursioni con gli sci e le racchette da neve, così come le discese fuori pista richiedono attenzione e prudenza.

Manto nevoso

Situazione tipo st.6: neve a debole coesione e vento

Sabato cadranno da 30 a 60 cm di neve al di sopra dei 1600 m circa, localmente anche di più. La parte superiore del manto nevoso ha una stratificazione sfavorevole. La neve fresca di sabato in alcuni punti non si legherà bene con la neve vecchia.
In alcune regioni giovedì sono caduti da 5 a 10 cm di neve al di sopra dei 2200 m circa.
La parte superiore del manto nevoso è per lo più stabile, con una crosta da rigelo spesso portante in superficie.
Principalmente sui pendii ripidi ombreggiati ad alta quota e in alta montagna: Neve superficialmente molto

compattata e stabilizzata dai venti tempestosi di fine febbraio o composta da cristalli sfaccettati e localmente da neve a debole coesione e brina di superficie. Qui, all'interno del manto di neve vecchia si trovano strati fragili.
Nelle zone in prossimità delle creste e dei passi così come ad alta quota l'innevamento è estremamente variabile a seconda dell'azione del vento.

Tendenza

Neve fresca: La neve fresca così come gli accumuli di neve ventata che si formeranno in molti punti rappresentano la principale fonte di pericolo.