Mercredi 18.03.2026

Publié 17 03 2026, 17:00

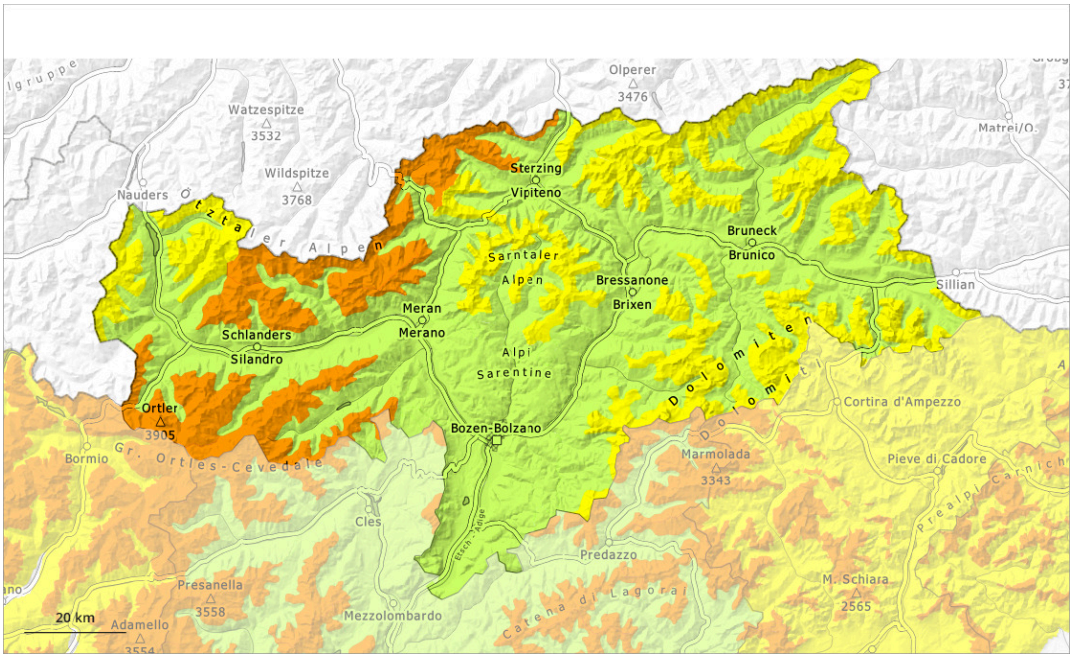

1	2	3	4	5
faible	limité	marqué	fort	très fort

Degré de danger 3 - Marqué

2000m

Tendance: Diminution du danger d'avalanche
leJeudi 19 03 2026

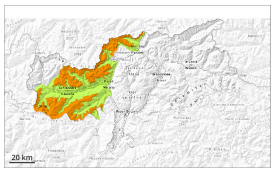

Neige soufflée
(Neige ventée)

2000m

Neige ancienne
(Sous-couche fragile persistante)

2000m

Attention à la neige soufflée et neige ancienne fragile.

Les accumulations récentes et déjà plus anciennes de neige soufflée peuvent être facilement déclenchées par un seul amateur de sports d'hiver à toutes les expositions. Des endroits dangereux se situent dans les combes, couloirs et derrière les ruptures de terrain au-dessus d'environ 2000 m. Les endroits dangereux et la probabilité de déclenchement augmentent avec l'altitude. Des avalanches peuvent atteindre une taille moyenne.
Des fissures lors du passage sur le manteau neigeux peuvent attirer l'attention sur le danger.

Des avalanches peuvent de manière isolée se déclencher dans les couches proches du sol et atteindre une grande taille de manière isolée. Les endroits dangereux se situent surtout sur les pentes très raides exposées à l'ouest, au nord et à l'est au-dessus d'environ 2000 m.

Les randonnées demandent une expérience dans l'évaluation du danger d'avalanche.

Manteau neigeux

Modèles de danger md.6: froid, neige légère et vent | md.1: sous-couche fragile persistante

Des accumulations de neige soufflée susceptibles d'être déclenchées se sont formées avec la neige fraîche et le vent de direction variable fort dans les derniers jours. Des accumulations de neige soufflée supplémentaires se forment avec le vent d'est partiellement fort. Des accumulations récentes et déjà plus anciennes de neige soufflée reposent sur une surface de neige ancienne défavorable.

Dans la partie inférieure du manteau neigeux des couches fragiles susceptibles d'être déclenchées sont présentes sur les pentes exposées à l'ouest, au nord et à l'est. Ceci au-dessus d'environ 2000 m.

Tendance

Les conditions météorologiques permettent une progressive stabilisation des accumulations de neige soufflée. Neige soufflée et neige ancienne fragile à surveiller.

Degré de danger 2 - Limité

2200m

Tendance: danger d'avalanche constant
leJeudi 19 03 2026

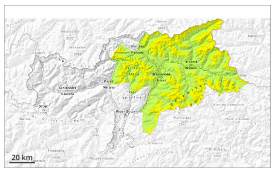

Neige soufflée
(Neige ventée)

2200m

Neige
ancienne
(Sous-couche
fragile
persistante)

2200m

Attention à la neige récemment soufflée. Neige ancienne fragile à surveiller.

Les accumulations de neige soufflée se développent encore un peu avec le vent parfois fort. Les accumulations de neige soufflée peuvent être parfois déclenchées par un seul amateur de sports d'hiver surtout sur les pentes exposées à l'ouest à est en passant par le nord au-dessus d'environ 2200 m. De tels endroits dangereux se situent dans les combes, couloirs et derrière les ruptures de terrain.
Des avalanches peuvent de manière isolée se déclencher dans les couches proches du sol et atteindre une taille moyenne. De tels endroits dangereux sont rares mais à peine identifiables.

Manteau neigeux

Modèles de danger md.6: froid, neige légère et vent | md.7: zones avec peu de neige à coté des zones enneigées

Le vent souffle parfois fortement. Les accumulations de neige soufflée se développent encore un peu avec le vent d'est. Les accumulations récentes et déjà plus anciennes de neige soufflée reposent sur une surface de neige ancienne défavorable surtout sur les pentes exposées à l'ouest à est en passant par le nord en altitude.

Sur les pentes exposées à l'ouest, au nord et à l'est au-dessus d'environ 2200 m: Dans la partie inférieure du manteau neigeux ancien des couches fragiles susceptibles d'être déclenchées sont présentes.

Tendance

Les conditions météorologiques permettent une progressive stabilisation des accumulations de neige soufflée. Neige soufflée et neige ancienne fragile à surveiller.

Degré de danger 2 - Limité

2000m

Tendance: danger d'avalanche constant
leJeudi 19 03 2026

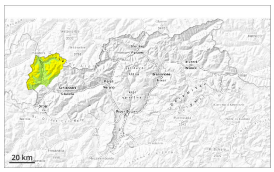

Neige soufflée
(Neige ventée)

2000m

Neige
ancienne
(Sous-couche
fragile
persistante)

2000m

Attention à la neige récemment soufflée. Neige ancienne fragile à surveiller.

Des accumulations récentes et déjà plus anciennes de neige soufflée peuvent par endroits être facilement déclenchées, notamment sur les pentes très raides exposées à l'ouest, au nord et à l'est au-dessus d'environ 2000 m. Des endroits dangereux se situent dans les combes, couloirs et derrière les ruptures de terrain. Les endroits dangereux et la probabilité de déclenchement augmentent avec l'altitude. Des avalanches de petite et rarement moyenne taille sont possibles.

Des avalanches peuvent aussi de manière isolée se déclencher dans les couches proches du sol. Les endroits dangereux se situent surtout sur les pentes très raides exposées à l'ouest, au nord et à l'est au-dessus d'environ 2000 m.

Manteau neigeux

Modèles de danger md.6: froid, neige légère et vent | md.7: zones avec peu de neige à coté des zones enneigées

Depuis lundi il est tombé un peu de neige. Des accumulations de neige soufflée en partie fragiles se sont formées avec le vent de direction variable partiellement fort. Des accumulations récentes et déjà plus anciennes de neige soufflée reposent sur une surface de neige ancienne défavorable.

Dans la partie inférieure du manteau neigeux des couches fragiles susceptibles d'être déclenchées sont présentes sur les pentes exposées à l'ouest, au nord et à l'est. Ceci au-dessus d'environ 2000 m. De tels endroits dangereux sont rares mais à peine identifiables.

Tendance

Neige soufflée et neige ancienne fragile à surveiller.

Degré de danger 1 - Faible

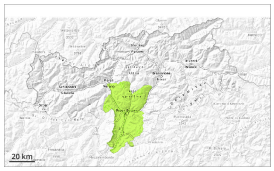

1

Tendance: danger d'avalanche constant
leJeudi 19 03 2026

Danger d'avalanches faible.

Avec le réchauffement diurne des avalanches et coulées humides isolées sont possibles, mais en général uniquement de petite taille, surtout sur les pentes extrêmement raides en cas de rayonnement solaire. Des avalanches sèches peuvent être déclenchées surtout avec une surcharge importante, mais sont en général plutôt petites. Quelques endroits dangereux se situent sur les pentes raides à l'ombre à haute altitude.

Manteau neigeux

Modèles de danger md.10: situation de printemps

Sur les pentes à l'ombre: Dans le manteau neigeux ancien des couches fragiles isolées susceptibles d'être déclenchées sont présentes, surtout sur les pentes exposées au nord-ouest, au nord et au nord-est.

Sur les pentes ensoleillées: Le manteau neigeux ancien est humide. Les conditions météorologiques entraînent à moyenne et haute altitude une saturation d'eau du manteau neigeux.

Tendance

Danger d'avalanches faible.