# Sabato 07.03.2026

Pubblicato il 06.03.2026 alle ore 17:00

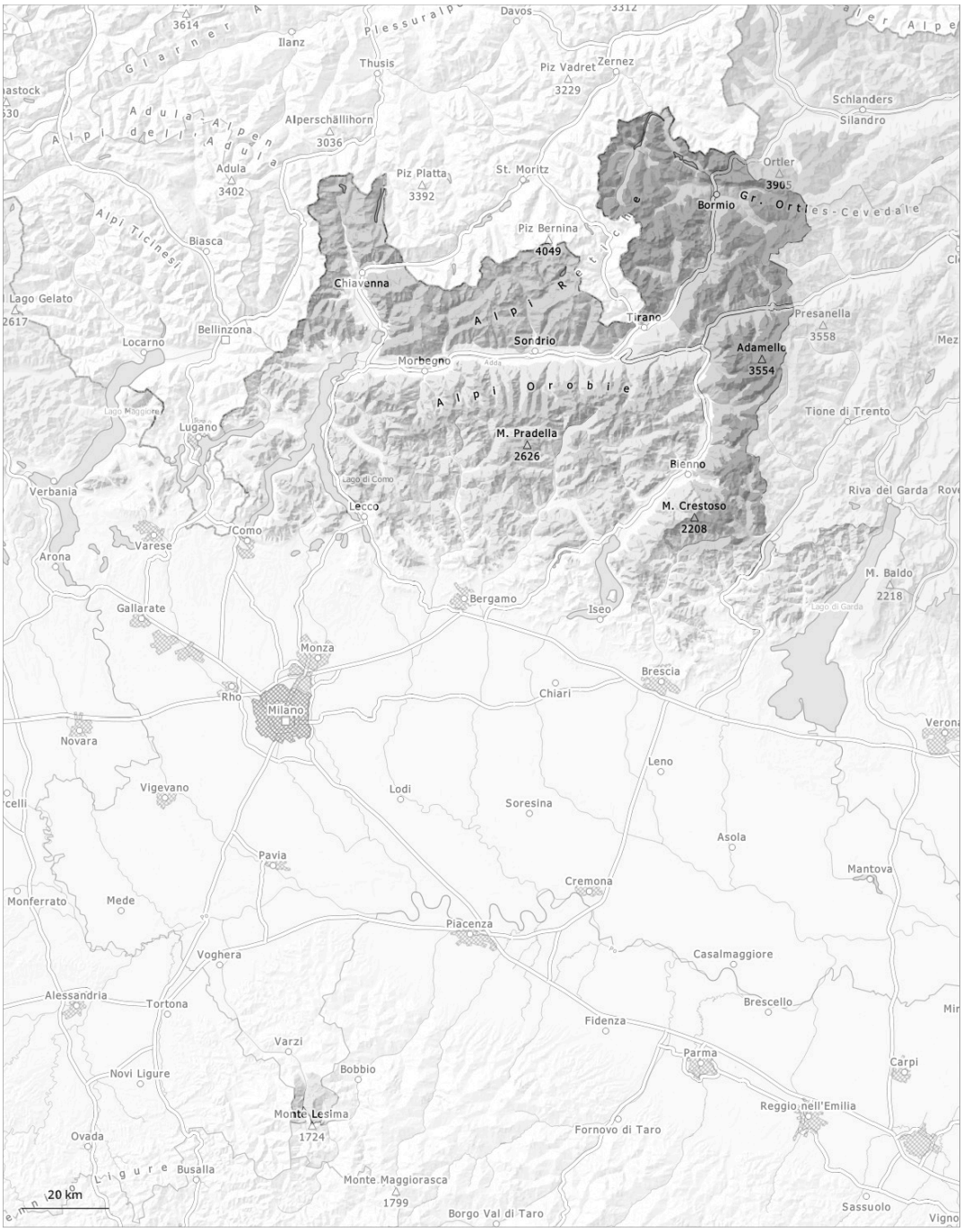


| 1 | 2 | 3 | 4 | 5 |
|---|---|---|---|---|
| debole | moderato | marcato | forte | molto forte |

## Grado di pericolo 3 - Marcato

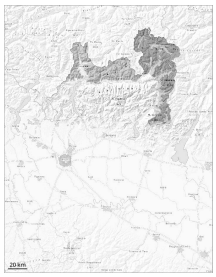

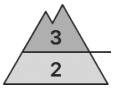


**Tendenza: pericolo valanghe stabile**
per Domenica il 08.03.2026

Strati deboli persistenti

Neve bagnata

Gli strati deboli presenti nella neve vecchia richiedono una prudente scelta dell'itinerario. Particolarmente insidiosi sono i pendii ombreggiati, dove nel manto di neve vecchia sono presenti strati deboli.
Con il rialzo termico diurno, la probabilità di distacco di valanghe umide aumenterà sui pendii esposti a sud al di sotto dei 2500 m circa.

Gli strati deboli presenti nella neve vecchia possono distaccarsi facilmente già in seguito al passaggio di un singolo appassionato di sport invernali. Ciò soprattutto sui pendii ripidi esposti a ovest, nord ed est e ad alta quota e in alta montagna. Le valanghe possono trascinare l'interno manto nevoso e raggiungere grandi dimensioni. I punti pericolosi sono piuttosto frequenti difficilmente individuabili da parte del principiante.
I rumori di "whum" e la formazione di fessure quando si calpesta la coltre di neve sono campanelli di allarme che rimandano a questo pericolo.
Con il rialzo termico diurno, la probabilità di distacco di valanghe umide e bagnate aumenterà sui pendii esposti a sud al di sotto dei 2500 m circa. Le valanghe possono distaccarsi soprattutto dai bacini di alimentazione non ancora scaricati.

## Manto nevoso

**Situazione tipo** st.1: strato debole persistente basale | st.10: situazione primaverile

La parte superiore del manto nevoso è dura, con una crosta spesso portante in superficie.
La parte basale del manto nevoso ha subito un metamorfismo costruttivo a cristalli sfaccettati ed è debole.
Le valanghe possono subire un distacco anche negli strati più profondi del manto nevoso.
Inoltre nelle zone in prossimità delle creste, nelle conche e nei canaloni gli accumuli di neve ventata di più recente formazione possono facilmente subire un distacco.
La superficie del manto nevoso si è rigelata ed è portante e si ammorbidirà rapidamente. Ciò soprattutto sui pendii soleggiati al di sotto dei 2500 m circa.

## Tendenza

Con il rialzo termico diurno, nel corso della giornata il numero dei punti pericolosi aumenterà.

## Grado di pericolo 2 - Moderato

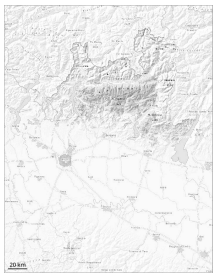

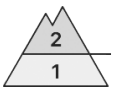


**1200m**

**Tendenza: pericolo valanghe stabile**
per Domenica il 08.03.2026

Neve bagnata

**1200m**

Strati deboli persistenti

**1800m**

Con il rialzo termico, sono previste valanghe umide di piccole e medie dimensioni.
Gli accumuli di neve ventata in alcuni punti possono facilmente subire un distacco soprattutto sui pendii ripidi ombreggiati. Gli strati deboli presenti nella neve vecchia richiedono attenzione e prudenza.

Le valanghe asciutte possono subire un distacco anche negli strati più profondi del manto nevoso.
Con il rialzo termico diurno, la probabilità di distacco di valanghe umide e bagnate aumenterà soprattutto sui pendii ripidi esposti a nord ed est al di sotto dei 2500 m circa.

### Manto nevoso

**Situazione tipo** st.10: situazione primaverile | st.1: strato debole persistente basale

La fascia superiore del manto nevoso è dura, con una crosta portante in superficie.
Principalmente sui pendii ripidi esposti a nord ovest, nord e nord est, all'interno del manto di neve vecchia si trovano insidiosi strati fragili.

### Tendenza

Con il rialzo termico diurno, nel corso della giornata il numero dei punti pericolosi aumenterà.

## Grado di pericolo 1 - Debole

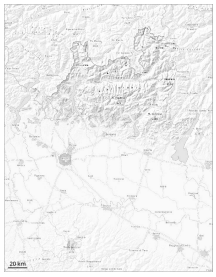

**Tendenza: pericolo valanghe stabile**
per Domenica il 08.03.2026

Neve bagnata

**1500m**

### Situazione primaverile. Manto nevoso di esiguo spessore.

Al di sopra dei 1400 m circa sono possibili valanghe umide e bagnate di piccole e, a livello isolato, di medie dimensioni.

### Manto nevoso

**Situazione tipo** st.10: situazione primaverile