aineva.it

Dimanche 19.04.2026

Publié 18 04 2026, 17:00

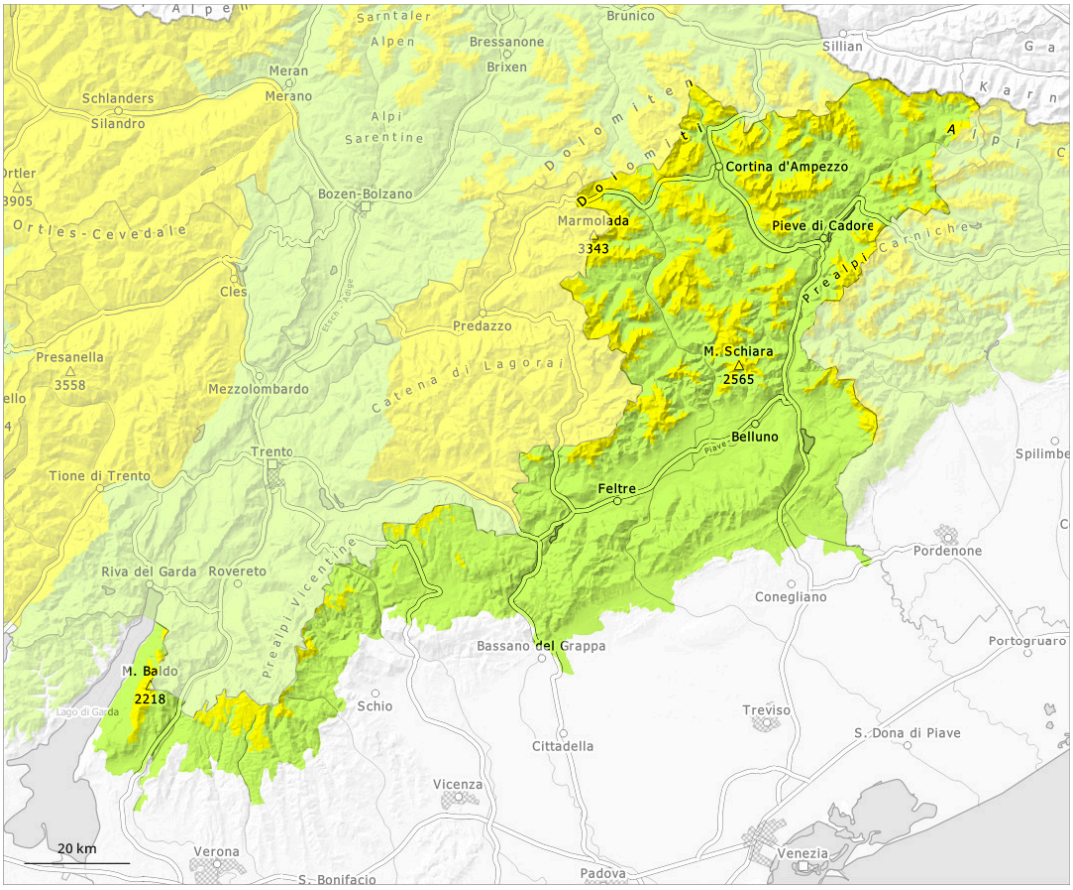

1	2	3	4	5
faible	limité	marqué	fort	très fort

Degré de danger 2 - Limité

1900m

Tendance: danger d'avalanche constant
leLundi 20 04 2026

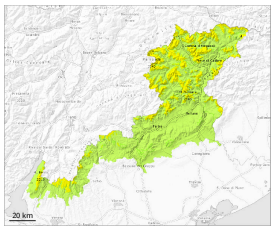

Avalanches mouillées (Neige humide)

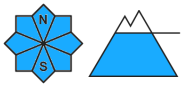

1900m

Avalanches mouillées (Neige humide)

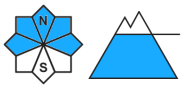

2700m

Neige soufflée (Neige ventée)

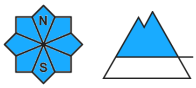

2700m

Il tombe dans certaines régions au-dessus d'environ 2700 m jusqu'à 5 cm de neige, localement plus.

Les endroits dangereux pour les avalanches humides se situent surtout sur les talus en dessous d'environ 2800 m. Ce sont les bases de parois rocheuses qui sont particulièrement défavorables. Des avalanches humides peuvent de manière très isolée devenir grandes sur les pentes très raides à l'ombre à partir des zones de départ qui ne sont pas complètement déchargées. Les accumulations plus récentes de neige soufflée se situent spécialement à proximité des sommets. Les endroits dangereux se trouvent surtout à proximité des crêtes et dans les combes et couloirs aux expositions nord-ouest à nord-est en passant par le nord au-dessus d'environ 2500 m. Ce sont les transitions entre les endroits peu enneigés et les endroits très enneigés où des endroits fragiles sont présents dans la neige ancienne qui sont particulièrement dangereuses.
Augmentation à peine marquée du danger d'avalanches humides et mouillées avec les précipitations.

Manteau neigeux

Dans le manteau neigeux des couches fragiles délicates sont présentes sur les pentes exposées au nord-ouest, au nord et au nord-est.
Les conditions météorologiques entraînent en cours de journée surtout sur les pentes raides en dessous d'environ 2700 m par endroits une humidification croissante du manteau neigeux. La neige fraîche se déposera sur une couche fragile de neige ancienne en dessous d'environ 2700 m.