Dienstag 10.03.2026

Veröffentlicht am 09.03.2026 um 17:00

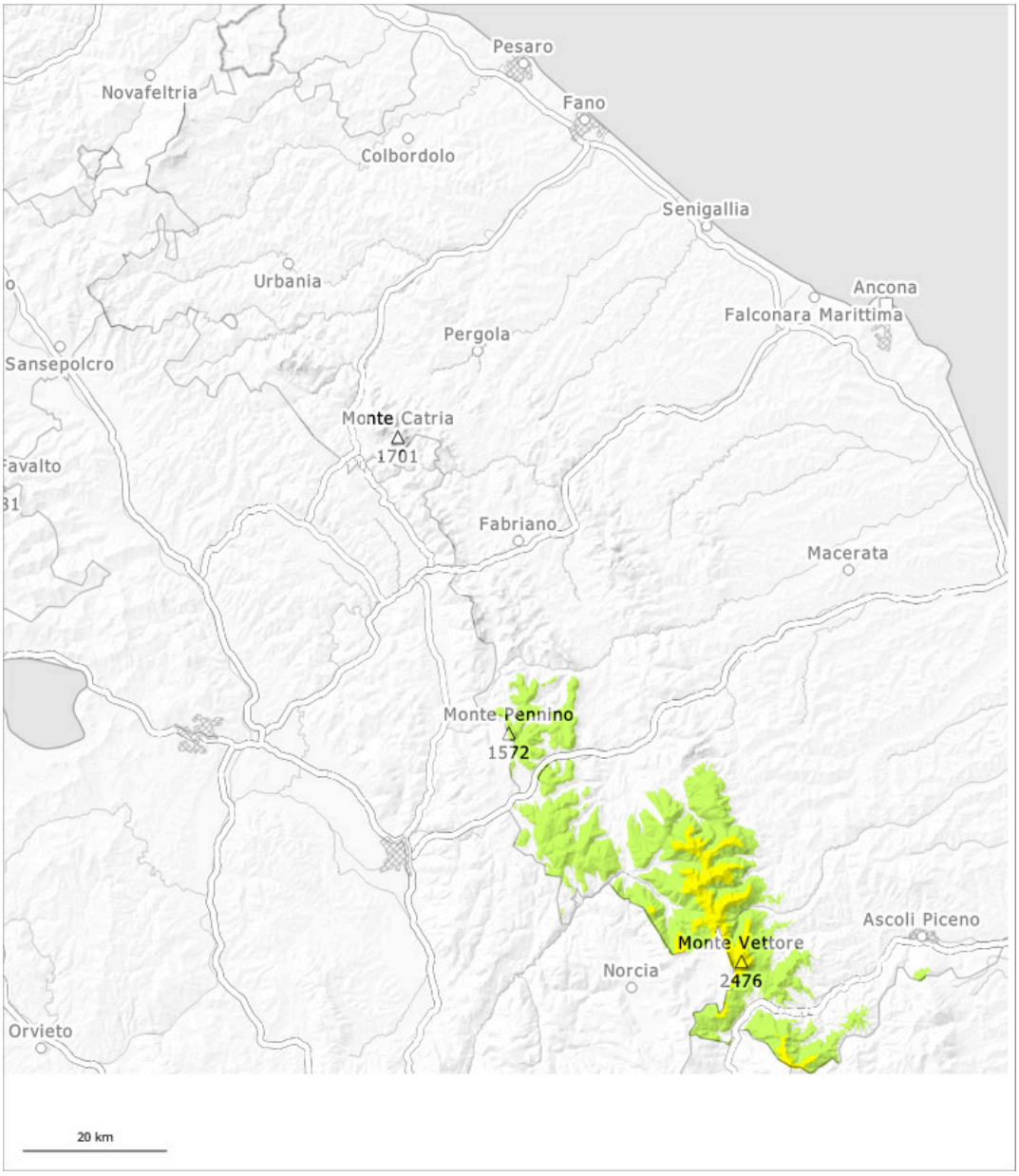

1	2	3	4	5
gering	mäßig	erheblich	groß	sehr groß

Gefahrenstufe 2 - Mäßig

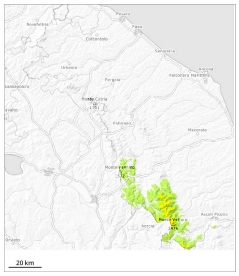

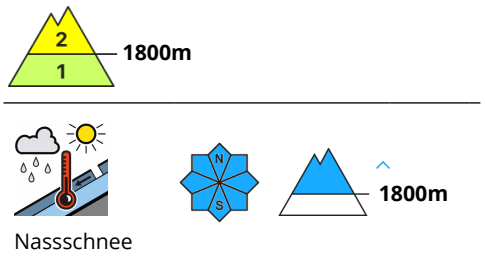

Nass- und Gleitschneelawinen sind die Hauptgefahr.

Error: Incomplete joker sentence

Schneedecke

Gefahrenmuster gm.10: frühjahrssituation

In Rinnen und Mulden oberhalb von rund 1800 m liegt viel Schnee. Die frühlingshaften Wetterbedingungen führten zu einer Anfeuchtung der Schneedecke. Diese Bedingungen verursachen auch in mittleren und hohen Lagen eine allmähliche Schwächung der Schneedecke. Touren, Variantenabfahrten und Hüttenaufstiege sollten sehr früh gestartet und beendet werden.