# Samstag 07.03.2026

Veröffentlicht am 06.03.2026 um 17:00

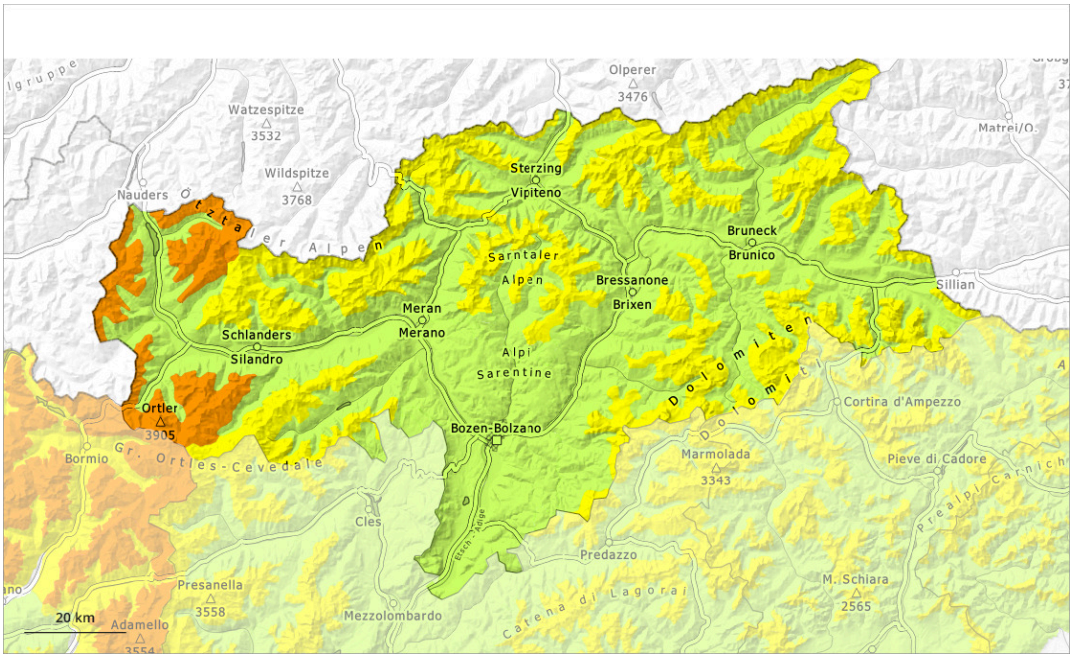


| 1 | 2 | 3 | 4 | 5 |
|---|---|---|---|---|
| gering | mäßig | erheblich | groß | sehr groß |

## Gefahrenstufe 3 - Erheblich

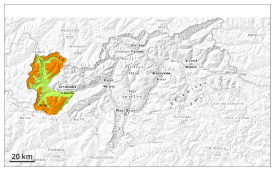

2000m

**Tendenz: Lawinengefahr bleibt gleich**
am Sonntag, den 08.03.2026

Altschnee

2000m

### Schwacher Altschnee ist die Hauptgefahr.

Lawinen können im Altschnee ausgelöst werden und groß werden. Dies bereits durch einzelne Wintersportler. Die Gefahrenstellen liegen an West-, Nord- und Osthängen oberhalb von rund 2000 m. Vorsicht vor allem an Übergängen von wenig zu viel Schnee. Wummgeräusche können auf die Gefahr hinweisen. Fernauslösungen sind vereinzelt möglich.

Mit der tageszeitlichen Erwärmung und der Sonneneinstrahlung steigt die Auslösebereitschaft von Schneebrettlawinen auch an steilen Sonnenhängen in der Höhe etwas an. Touren und Variantenabfahrten sollten rechtzeitig beendet werden.

## Schneedecke

**Gefahrenmuster** gm.7: schneearm neben schneereich | gm.10: frühjahrssituation

In der Altschneedecke sind vor allem an West-, Nord- und Osthängen ausgeprägte Schwachschichten vorhanden. Dies besonders oberhalb von rund 2000 m.

Der obere Teil der Schneedecke ist aufbauend umgewandelt, besonders an Schattenhängen in der Höhe.

Die nächtliche Abstrahlung ist gut. Die Schneeoberfläche gefriert tragfähig. Die Wetterbedingungen führen im Tagesverlauf vor allem an sehr steilen Sonnenhängen zu einer leichten Aufweichung der Schneedecke.

## Tendenz

Vorsicht vor schwachem Altschnee. Einzelne Wintersportler können weiterhin Lawinen auslösen.

Kaum Anstieg der Gefahr von nassen Lawinen mit der tageszeitlichen Erwärmung und der Sonneneinstrahlung.

## Gefahrenstufe 2 - Mäßig

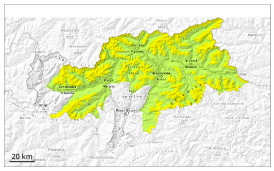

2000m

**Tendenz: Lawinengefahr bleibt gleich**
am Sonntag, den 08.03.2026

Altschnee

2000m

### Schwachen Altschnee beachten.

Lawinen können teilweise im Altschnee ausgelöst werden und an West-, Nord- und Osthängen vereinzelt groß werden. Dies teilweise schon durch einzelne Wintersportler. Die Gefahrenstellen liegen vor allem oberhalb von rund 2000 m. Vorsicht vor allem an Übergängen von wenig zu viel Schnee wie z.B. bei der Einfahrt in Rinnen und Mulden.

Mit der tageszeitlichen Erwärmung und der Sonneneinstrahlung steigt die Auslösebereitschaft von Schneebrettlawinen auch an steilen Sonnenhängen in der Höhe etwas an. Touren und Variantenabfahrten sollten rechtzeitig beendet werden.

### Schneedecke

**Gefahrenmuster** gm.7: schneearm neben schneereich | gm.10: frühjahrssituation

In der Altschneedecke sind vor allem an West-, Nord- und Osthängen ausgeprägte Schwachschichten vorhanden. Dies besonders oberhalb von rund 2000 m.

Der obere Teil der Schneedecke ist aufbauend umgewandelt, besonders an Schattenhängen in der Höhe.

Die nächtliche Abstrahlung ist gut. Die Schneeoberfläche gefriert tragfähig. Die Wetterbedingungen führen im Tagesverlauf vor allem an sehr steilen Sonnenhängen zu einer leichten Aufweichung der Schneedecke.

### Tendenz

Schwachen Altschnee beachten. Kaum Anstieg der Gefahr von nassen Lawinen mit der tageszeitlichen Erwärmung und der Sonneneinstrahlung.

## Gefahrenstufe 1 - Gering

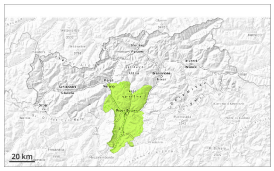

**Tendenz: Lawinengefahr bleibt gleich**
am Sonntag, den 08.03.2026

Altschnee

**Waldgrenze**

### Schwachschichten im Altschnee können vereinzelt noch ausgelöst werden.

Lawinen können sehr vereinzelt im Altschnee ausgelöst werden und an Nordwest-, Nord- und Nordosthängen vereinzelt mittlere Größe erreichen. Dies durch einzelne Wintersportler.

Mit der tageszeitlichen Erwärmung sind einzelne nasse Lawinen möglich.

## Schneedecke

**Gefahrenmuster** gm.1: bodennahe schwachschicht | gm.10: frühjahrssituation

Schattenhänge: In der Altschneedecke sind v.a. an Nordwest-, Nord- und Nordosthängen störanfällige Schwachschichten vorhanden.

Sonnenhänge: Die Wetterbedingungen führten unterhalb von rund 2500 m zu einer Anfeuchtung der Schneedecke.

## Tendenz

Es ist mild. Leichter Anstieg der Gefahr von nassen Lawinen mit der tageszeitlichen Erwärmung und der Sonneneinstrahlung.