Samstag 21.03.2026

Veröffentlicht am 20.03.2026 um 17:00

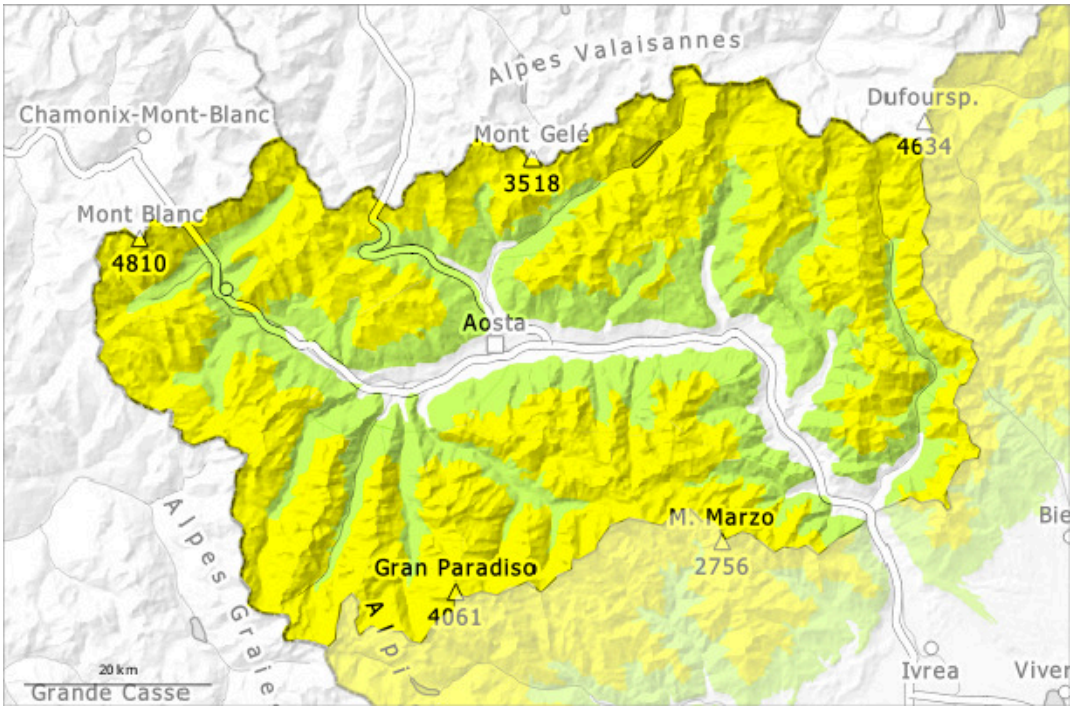

1	2	3	4	5
gering	mäßig	erheblich	groß	sehr groß

Gefahrenstufe 2 - Mäßig

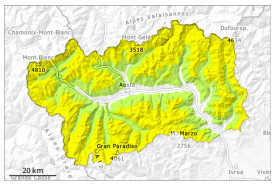

2400m

Tendenz: Lawinengefahr steigt
am Sonntag, den 22.03.2026

Triebschnee

2400m

Triebschnee ist die Hauptgefahr.

Die Triebschneeansammlungen der letzten Tage bleiben v.a. an Schattenhängen teilweise störanfällig. Besonders Kammlagen, Rinnen und Mulden extremes Steilgelände: Die Triebschneeansammlungen können teilweise von einzelnen Wintersportlern ausgelöst werden.
Die Tourenverhältnisse sind mehrheitlich günstig. Triebschnee beachten.

Schneedecke

Am Sonntag fielen in den östlichen und südöstlichen Teilen der Region auf einer Höhe von etwa 1500 m flächendeckend 50 bis 100 cm Schnee, im übrigen Gebiet 30 bis 40 cm. Die Wetterbedingungen erlaubten eine deutliche Setzung der Schneedecke.
Die Schneeoberfläche gefriert tragfähig. Sonne und Wärme führen ab dem Mittag an sehr steilen Sonnenhängen unterhalb von rund 2000 m zu einer leichten Aufweichung der Schneedecke.
Besonders Kammlagen aller Expositionen: Der teilweise starke Wind hat den Neuschnee verfrachtet. Dort liegen je nach Windeinfluss sehr unterschiedliche Schneehöhen.
In der Schneedecke sind v.a. an steilen Schattenhängen Schwachschichten vorhanden.

Tendenz

Am Sonntag fallen verbreitet 10 bis 20 cm Schnee, lokal auch mehr. Insbesondere in den südöstlichen Gebieten, die an das Piemont grenzen. Der Wind bläst in Kammlagen mäßig bis stark. Mit Neuschnee und Wind nehmen die Gefahrenstellen ab dem Vormittag zu. Zudem entstehen teils störanfällige Triebschneeansammlungen.