Lundi 23.03.2026

Publié 22 03 2026, 17:00

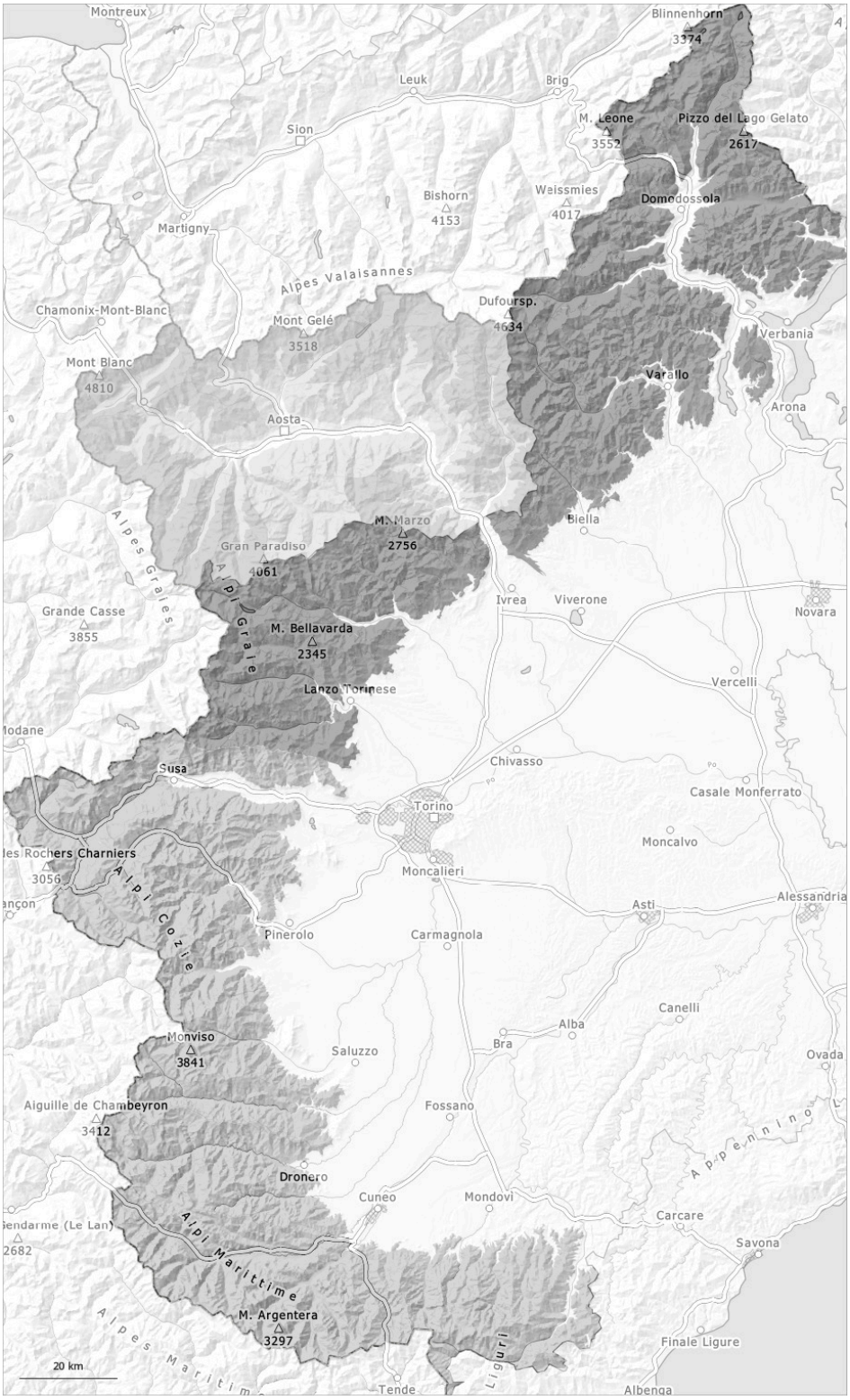

1	2	3	4	5
faible	limité	marqué	fort	très fort

Degré de danger 3 - Marqué

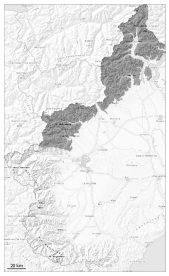

Tendance: danger d'avalanche constant
leMardi 24 03 2026

Neige fraîche

2000m

Avalanches mouillées (Neige humide)

2200m

Neige fraîche à évaluer avec précaution.

Il est tombé au-dessus d'environ 1100 m de 20 à 30 cm de neige, localement plus. La neige fraîche est mal liée en de nombreux endroits avec la neige ancienne. Les endroits dangereux sont recouverts de neige fraîche et difficilement identifiables. Des avalanches peuvent se déclencher dans la neige ancienne surtout sur les pentes raides à l'ombre et atteindre une grande taille. Ceci surtout notamment à moyenne et haute altitude.
Avec le réchauffement diurne et le rayonnement solaire en cours de journée des avalanches humides et mouillées sont possibles, également de grande taille. Ceci surtout sur les pentes raides herbeuses à basse altitude comme sur les pentes raides ensoleillées à moyenne et haute altitude. Les randonnées demandent un choix prudent des itinéraires.

Manteau neigeux

Modèles de danger md.6: froid, neige légère et vent

Dans les derniers deux jours il est tombé de la neige au-dessus d'environ 800 m.
Surtout à basses et moyennes altitudes, sur les pentes raides ensoleillées: La neige fraîche repose sur une couche assez favorable de neige ancienne.
À haute altitude et en haute montagne: La neige fraîche repose en général sur la surface meuble de la neige ancienne. Le soleil et la chaleur entraînent en cours de journée surtout à basse et moyenne altitude une humidification croissante du manteau neigeux.

Degré de danger 2 - Limité

Tendance: danger d'avalanche constant
leMardi 24 03 2026

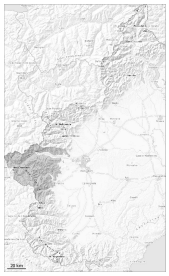

Neige fraîche

2000m

Avalanches mouillées (Neige humide)

2000m

Des avalanches sèches et des coulées humides en cours de journée sont possibles.

Il est tombé au-dessus d'environ 1500 m de 10 à 20 cm de neige. Les endroits dangereux sont recouverts de neige fraîche et difficilement identifiables. Des avalanches peuvent se déclencher dans la neige ancienne surtout sur les pentes raides à l'ombre et atteindre une grande taille de manière isolée. Ceci surtout aux transitions entre les endroits peu enneigés et les endroits très enneigés, notamment à l'entrée des combes et des couloirs à haute altitude et en haute montagne. Des avalanches peuvent de manière isolée être déjà déclenchées par un seul amateur de sports d'hiver.
Avec le réchauffement diurne et le rayonnement solaire en cours de journée des avalanches humides et mouillées sont possibles, surtout de taille moyenne. Les randonnées demandent un choix prudent des itinéraires.

Manteau neigeux

Modèles de danger md.6: froid, neige légère et vent

Il est tombé de la neige au-dessus d'environ 700 m.
Surtout à basses et moyennes altitudes, sur les pentes raides ensoleillées: La neige fraîche repose sur une couche assez favorable de neige ancienne.
À haute altitude et en haute montagne: La neige fraîche repose parfois sur la surface meuble de la neige ancienne. Le soleil et la chaleur entraînent en cours de journée surtout à basse et moyenne altitude une humidification croissante du manteau neigeux.

Degré de danger 2 - Limité

Tendance: danger d'avalanche constant
leMardi 24 03 2026

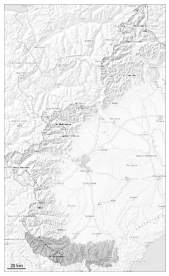

Neige fraîche

2000m

Avalanches mouillées (Neige humide)

Les endroits dangereux sont recouverts de neige fraîche et difficilement identifiables.

Il est tombé au-dessus d'environ 2000 m de 5 à 15 cm de neige. Les endroits dangereux sont recouverts de neige fraîche et difficilement identifiables. Les accumulations déjà plus anciennes de neige soufflée peuvent être déclenchées surtout avec une surcharge importante sur les pentes raides à l'ombre à haute altitude et en haute montagne. Ceci surtout aux transitions entre les endroits peu enneigés et les endroits très enneigés, notamment à l'entrée des combes et des couloirs. Avec le réchauffement diurne et le rayonnement solaire en cours de journée des avalanches humides et mouillées sont possibles, surtout de taille moyenne.

Manteau neigeux

Modèles de danger md.6: froid, neige légère et vent

Il est tombé de la neige au-dessus d'environ 900 m.
Surtout à basses et moyennes altitudes, sur les pentes raides ensoleillées: La neige fraîche repose sur une couche assez favorable de neige ancienne.
À haute altitude et en haute montagne: La neige fraîche repose parfois sur la surface meuble de la neige ancienne. Surtout en altitude on trouve suivant l'influence du vent des hauteurs de neiges très différentes.
Le soleil et la chaleur entraînent en cours de journée surtout à basse et moyenne altitude une humidification croissante du manteau neigeux.

Degré de danger 2 - Limité

Tendance: danger d'avalanche constant
leMardi 24 03 2026

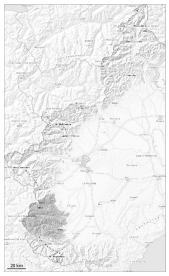

Neige fraîche

2100m

Avalanches mouillées (Neige humide)

2100m

Des avalanches sèches et des coulées humides en cours de journée sont possibles.

Il est tombé au-dessus d'environ 2000 m de 15 à 25 cm de neige. Les endroits dangereux sont recouverts de neige fraîche et difficilement identifiables. Des avalanches peuvent se déclencher dans la neige ancienne surtout sur les pentes raides à l'ombre et atteindre une grande taille de manière isolée. Ceci surtout aux transitions entre les endroits peu enneigés et les endroits très enneigés, notamment à l'entrée des combes et des couloirs à haute altitude et en haute montagne. Des avalanches peuvent de manière isolée être déjà déclenchées par un seul amateur de sports d'hiver. Le long de la frontière avec la France la situation est un peu plus dangereuse.
Avec le réchauffement diurne et le rayonnement solaire en cours de journée des avalanches humides et mouillées sont possibles, surtout de taille moyenne. Les randonnées demandent un choix prudent des itinéraires.

Manteau neigeux

Modèles de danger md.6: froid, neige légère et vent

Il est tombé de la neige au-dessus d'environ 700 m.
Surtout à basses et moyennes altitudes, sur les pentes raides ensoleillées: La neige fraîche repose sur une couche assez favorable de neige ancienne.
À haute altitude et en haute montagne: La neige fraîche repose parfois sur la surface meuble de la neige ancienne. Le soleil et la chaleur entraînent en cours de journée surtout à basse et moyenne altitude une humidification croissante du manteau neigeux.