aineva.it

Sonntag 15.03.2026

Veröffentlicht am 14.03.2026 um 17:00

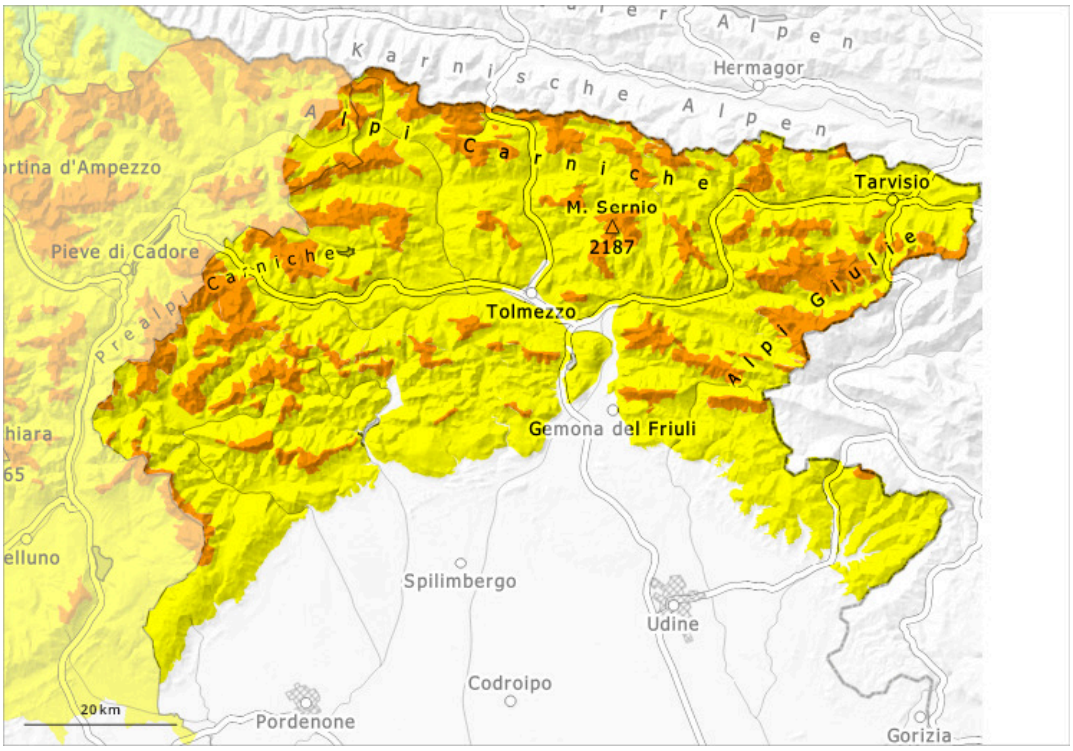

1	2	3	4	5
gering	mäßig	erheblich	groß	sehr groß

Gefahrenstufe 3 - Erheblich

1400m

Tendenz: Lawinengefahr bleibt gleich
am Montag, den 16.03.2026

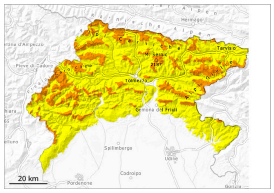

Neuschnee

1400m

Triebschnee

1400m

Altschnee

1900m

Nassschnee

1600m

Mit Neuschnee und Wind erhebliche Lawinengefahr.

Es fallen oberhalb von rund 1400 m 15 bis 50 cm Schnee. In allen Gebieten nehmen Anzahl und Größe der Gefahrenstellen zu. Die Gefahrenstellen liegen vor allem an Felswandfüßen, sowie in Kammlagen, Rinnen und Mulden. Die Triebschneeansammlungen verbinden sich schlecht mit dem Altschnee. Sie müssen an allen Expositionen vorsichtig beurteilt werden. Mit dem Niederschlag steigt die Auslösebereitschaft von feuchten Lawinen allmählich an. Sie können ausgelöst werden und sehr groß werden.

Schneedecke

Verbreitet Neuschnee. An allen Expositionen wuchsen die Triebschneeansammlungen an.
In der Schneedecke sind vor allem an Schattenhängen Schwachschichten vorhanden. Die Wetterbedingungen führen zu einer Anfeuchtung der Schneedecke.

Tendenz

Der Wetterbericht und damit auch die Entwicklung der Lawinengefahr sind unsicher. Wir empfehlen das neustmögliche Lawinenbulletin zu konsultieren.