aineva.it

Lundi 16.02.2026

Publié 15 02 2026, 17:00

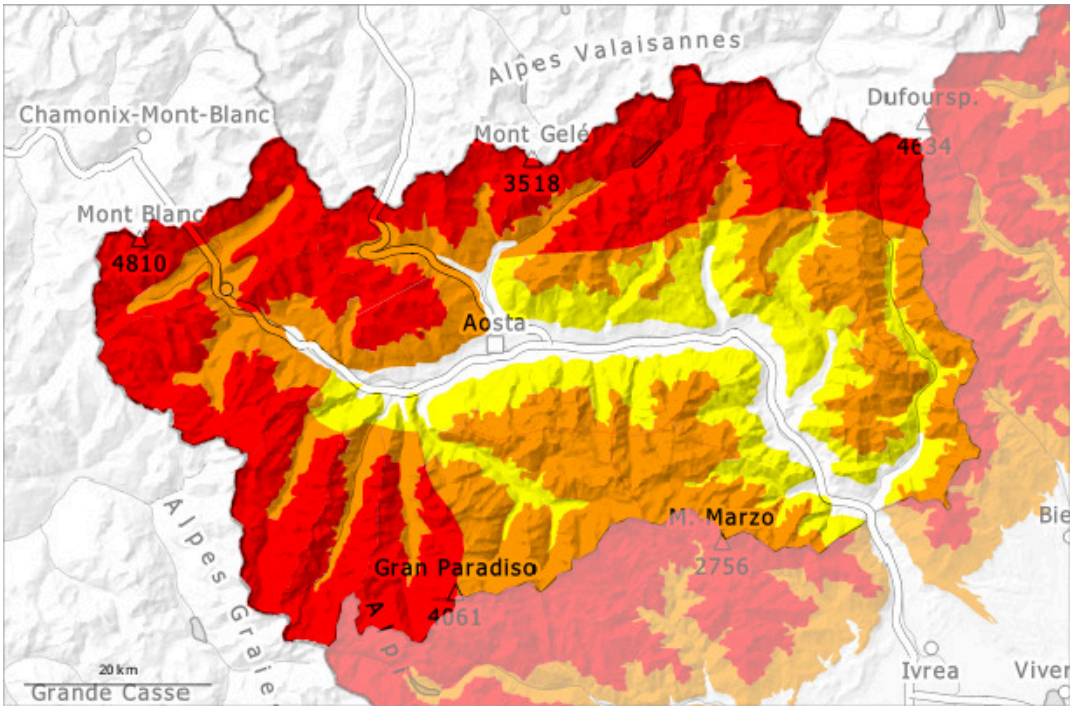

1	2	3	4	5
faible	limité	marqué	fort	très fort

Degré de danger 4 - Fort

Tendance: danger d'avalanche constant
leMardi 17 02 2026

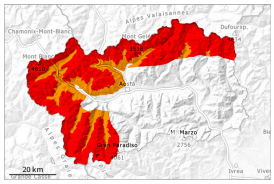

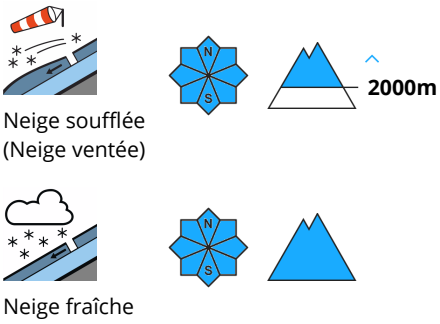

Augmentation progressive du danger d'avalanches sèches avec la neige fraîche et le vent fort.

Avec la neige fraîche et le vent fort le nombre et l'étendue des endroits dangereux augmentent. Les zones de départ même déjà déchargées seront à nouveau rechargées avec les chutes de neige et le vent, surtout le long de la frontière avec la France et le long de la frontière suisse.
Des avalanches spontanées de moyenne et rarement grande taille sont à attendre spécialement sur les pentes très raides et sur les versants où s'est accumulée la neige soufflée. Les avalanches peuvent être déclenchées dans les couches profondes dans ces endroits et atteindre une très grande taille.
Des amateurs de sports d'hiver seuls peuvent déclencher des avalanches. Prudence sur les pentes raides et dans les combes, couloirs et derrière les ruptures de terrain.
Pour des randonnées et descentes hors-piste en dehors des pistes sécurisées les conditions sont délicates.

Manteau neigeux

Modèles de danger md.6: froid, neige légère et vent | md.1: sous-couche fragile persistante

Jusqu'à lundi il tombera au-dessus d'environ 1600 m en général de 30 à 40 cm de neige, localement jusqu'à 80 cm. Le vent souffle fortement.
La neige fraîche ainsi que les accumulations de neige soufflée se formant pendant les chutes de neige deviennent de plus en plus fragiles.
Le manteau neigeux présente une structure défavorable.
À proximité des crêtes et des cols on trouve suivant l'influence du vent des hauteurs de neiges très différentes.
Plusieurs avalanches de plaque de neige ont été déclenchées dans les derniers jours.

Tendance

Les conditions météorologiques permettent une lente solidification du manteau neigeux.

Degré de danger 3 - Marqué

Tendance: danger d'avalanche constant
leMardi 17 02 2026

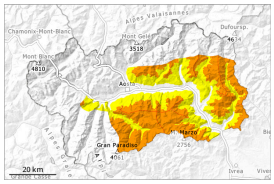

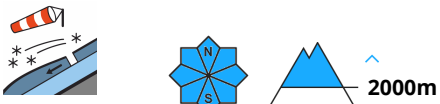

Neige soufflée
(Neige ventée)

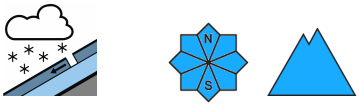

Neige fraîche

Augmentation progressive du danger d'avalanches sèches avec la neige fraîche et le vent fort.

Avec la neige fraîche et le vent fort le nombre et l'étendue des endroits dangereux augmentent.
Les zones de départ même déjà déchargées seront à nouveau rechargées avec les chutes de neige et le vent.
Des avalanches spontanées de moyenne taille sont possibles spécialement sur les pentes très raides et sur les versants où s'est accumulée la neige soufflée.
Les avalanches peuvent être déclenchées dans la neige ancienne par endroits et atteindre une taille assez importante.
Des déclenchements à distance sont possibles. Des couches fragiles dans la neige ancienne demandent de la prudence. Des bruits sourds et des fissures lors du passage sur le manteau neigeux sont des signes d'alarme.
Des amateurs de sports d'hiver seuls peuvent déclencher des avalanches. Prudence sur les pentes raides et dans les combes, couloirs et derrière les ruptures de terrain.

Manteau neigeux

Modèles de danger md.6: froid, neige légère et vent | md.1: sous-couche fragile persistante

Jusqu'à lundi il tombera au-dessus d'environ 1600 m en général de 10 à 30 cm de neige, localement plus.
Le vent souffle fortement.
À proximité des crêtes et des cols on trouve suivant l'influence du vent des hauteurs de neiges très différentes. Le manteau neigeux présente une structure défavorable.
Dans le manteau neigeux ancien des couches fragiles ayant subi une métamorphose constructive à grains anguleux sont présentes, surtout sur les pentes exposées à l'ouest, au nord et à l'est.

Tendance

Les conditions météorologiques permettent une lente solidification du manteau neigeux.